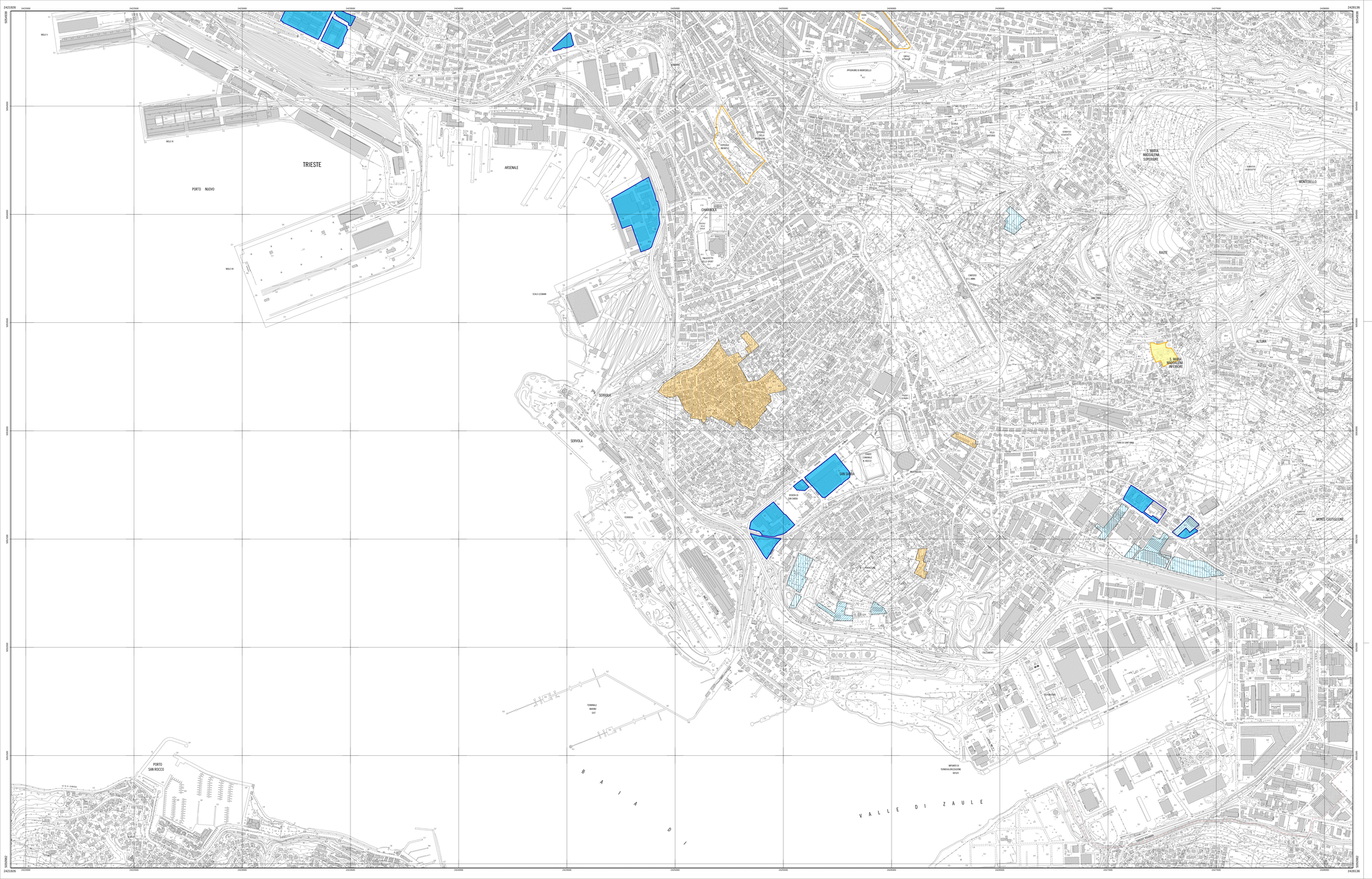

REGIONE AUTONOMA FRIULI-VENEZIA GIULIA

COMUNE DI TRIESTE

Area Pianificazione Territoriale
Servizio Pianificazione Urbana

PIANO REGOLATORE GENERALE COMUNALE
Variante Generale n°118 di Revisione dei Vincoli

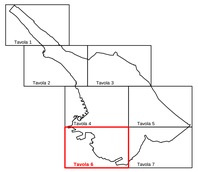

Coordinatore del Progetto: dott. arch. Ave FURLAN

Coordinatore Unità di Progetto: dott. ing. Carlo TOSOLINI
Progettisti e collaboratori: dott. arch Ave FURLAN
dott. ing. Giulio BERNETTI
per. ind. Luigi VASCOTTO
dott. arch. Francesco PAVANELLO
dott. pianif. Alberto MENEGANTE
dott. Roberto PRODAN
dott. arch. Laura PICOTTI

Ambiti assoggettati e da assoggettare a pianificazione attuativa

6 agosto 2009 — Scala 1:5000

P4

TAVOLA 6

Trieste

CTRN edizione 2003 aggiornata alla data 31.12.2008 a cura del Comune su autorizzazione regionale

Legenda

Ricognizione ambiti attuativi vigenti alla data di adozione del Piano

- Piani Attuattivi residenziali attuati dal 09/10/1997 al 08/10/2002 (per i quali si applica l'art.11 delle NTA)
- Piani Attuattivi residenziali attuati dopo il 09/10/2002 (per i quali si applica l'art.11 delle NTA)
- Piani Attuattivi non residenziali attuati dal 09/10/1997 al 08/10/2002 (per i quali si applica l'art.11 delle NTA)
- Piani Attuattivi non residenziali attuati dopo il 09/10/2002 (per i quali si applica l'art.11 delle NTA)

Ambiti da assoggettare a pianificazione attuativa

- Ambiti residenziali non attuati rinconfermati
- Ambiti residenziali soggetti a pianificazione attuativa
- Ambiti non residenziali non attuati rinconfermati
- Ambiti non residenziali soggetti a pianificazione attuativa
- Confine comunale