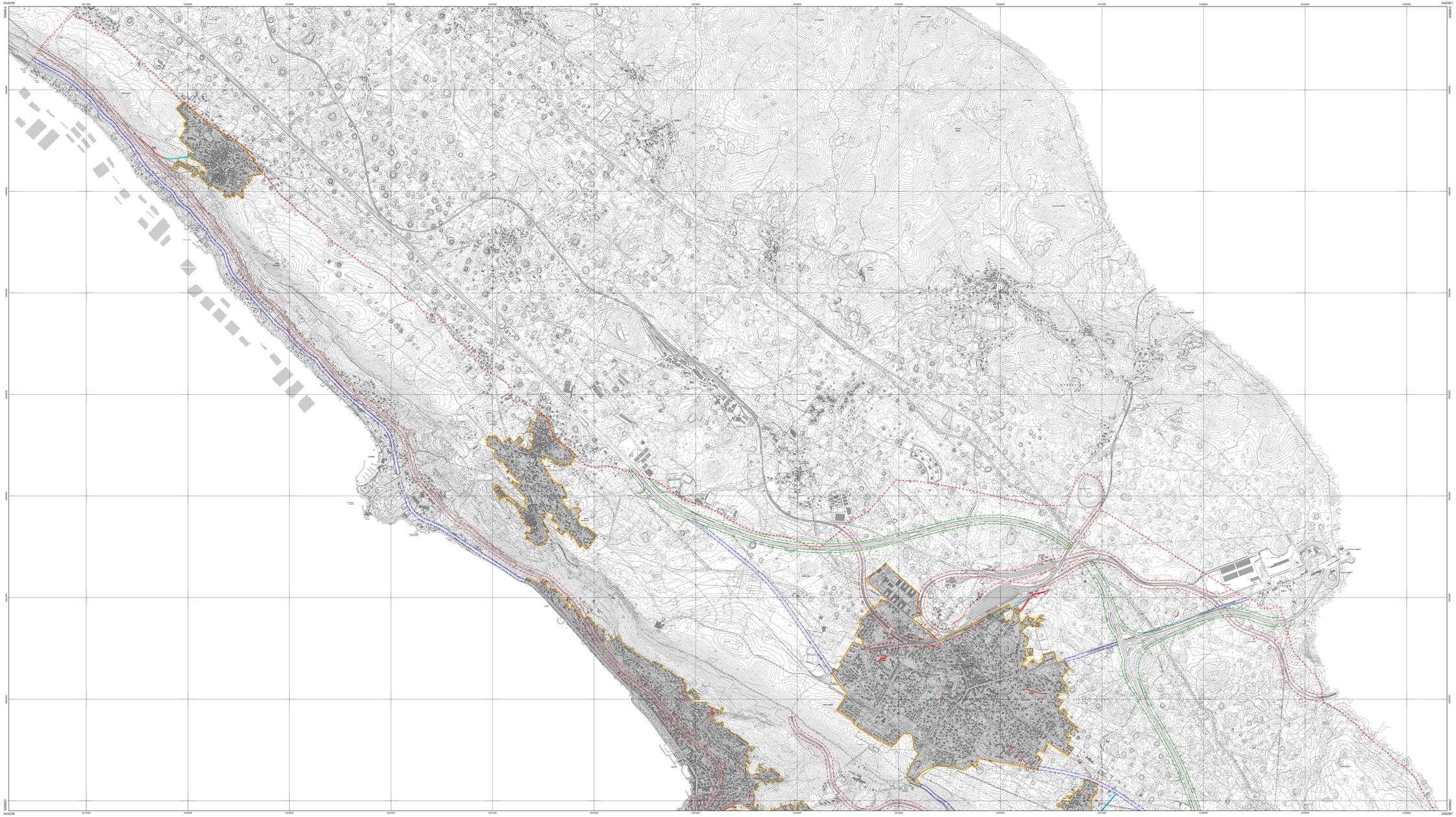

REGIONE AUTONOMA FRIULI-VENEZIA GIULIA

COMUNE DI TRIESTE

Area Pianificazione Territoriale
Servizio Pianificazione Urbana

PIANO REGOLATORE GENERALE COMUNALE
Variante Generale n°118 di Revisione dei Vincoli

Coordinatore del Progetto: dott. arch. Ave FURLAN

Coordinatore Unità di Progetto: dott. ing. Carlo TOSOLINI
Progettisti e collaboratori: dott. arch Ave FURLAN
dott. ing. Giulio BERNETTI
per. ind. Luigi VASCOTTO
dott. arch. Francesco PAVANELLO
dott. pianif. Alberto MENEGANTE
dott. Roberto PRODAN
dott. arch. Laura PICOTTI

VIABILITA'

6 agosto 2009

Scala 1:10000

P3

TAVOLA 1

Trieste

CTRN edizione 2003 aggiornata alla data 31.12.2008 a cura del Comune su autorizzazione regionale

LEGENDA

Confine Comune di Trieste

Centri abitati

Fasce di rispetto stradale ai sensi artt. 16-18 C.d.S. e artt. 26-28 Reg. C.d.S.

Tipo A - Autostrade - 30 m. dal confine stradale

Tipo C - Strade extraurbane secondarie - 10 m. dal confine stradale

Fasce di rispetto ferroviario ai sensi artt. 49-51 D.P.R. 753/80

Linee ferroviarie - 30 m. dalla più vicina rotaia

504 Allargamenti stradali

Strade in progetto