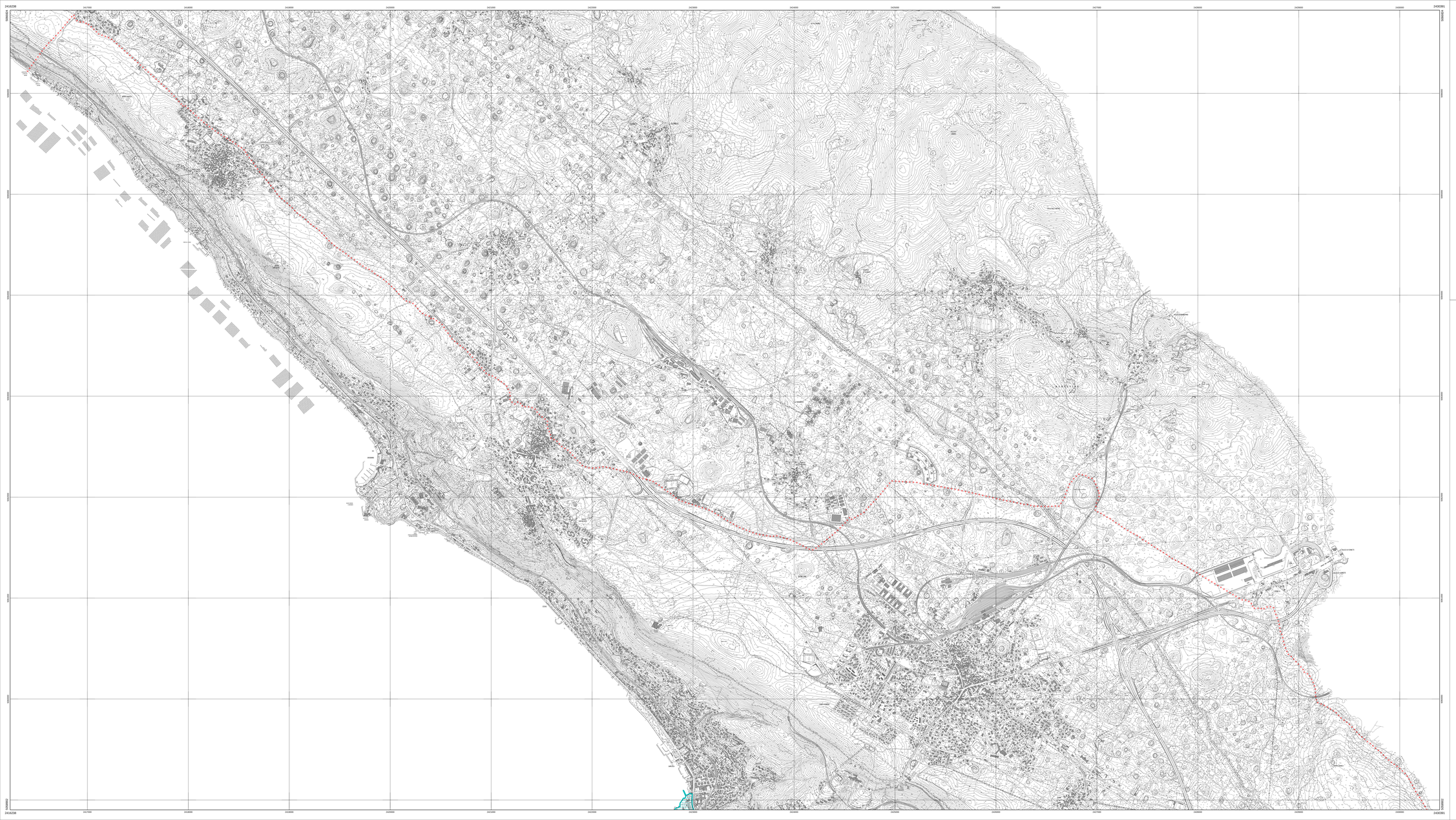

REGIONE AUTONOMA FRIULI-VENEZIA GIULIA

COMUNE DI TRIESTE

Area Pianificazione Territoriale
Servizio Pianificazione Urbana

PIANO REGOLATORE GENERALE COMUNALE
Variante Generale n°118 di Revisione dei Vincoli

Coordinatore del Progetto: dott. arch. Ave FURLAN

Coordinatore Unità di Progetto: dott. ing. Carlo TOSOLINI
Progettisti e collaboratori: dott. arch Ave FURLAN
dott. ing. Giulio BERNETTI
per. ind. Luigi VASCOTTO
dott. arch. Francesco PAVANELLO
dott. pianif. Alberto MENEGANTE
dott. Roberto PRODAN
dott. arch. Laura PICOTTI

PERIMETRAZIONE ZONE SOGGETTE A PIANIFICAZIONE SOVRAORDINATA

A7

Trieste

6 agosto 2009 | Scala 1:10000 | TAVOLA 1

CTRN edizione 2003 aggiornata alla data 31.12.2008 a cura del Comune su autorizzazione regionale

LEGENDA

- Confine Comune di Trieste
- Autorità Portuale di Trieste
- Ente Zona Industriale di Trieste