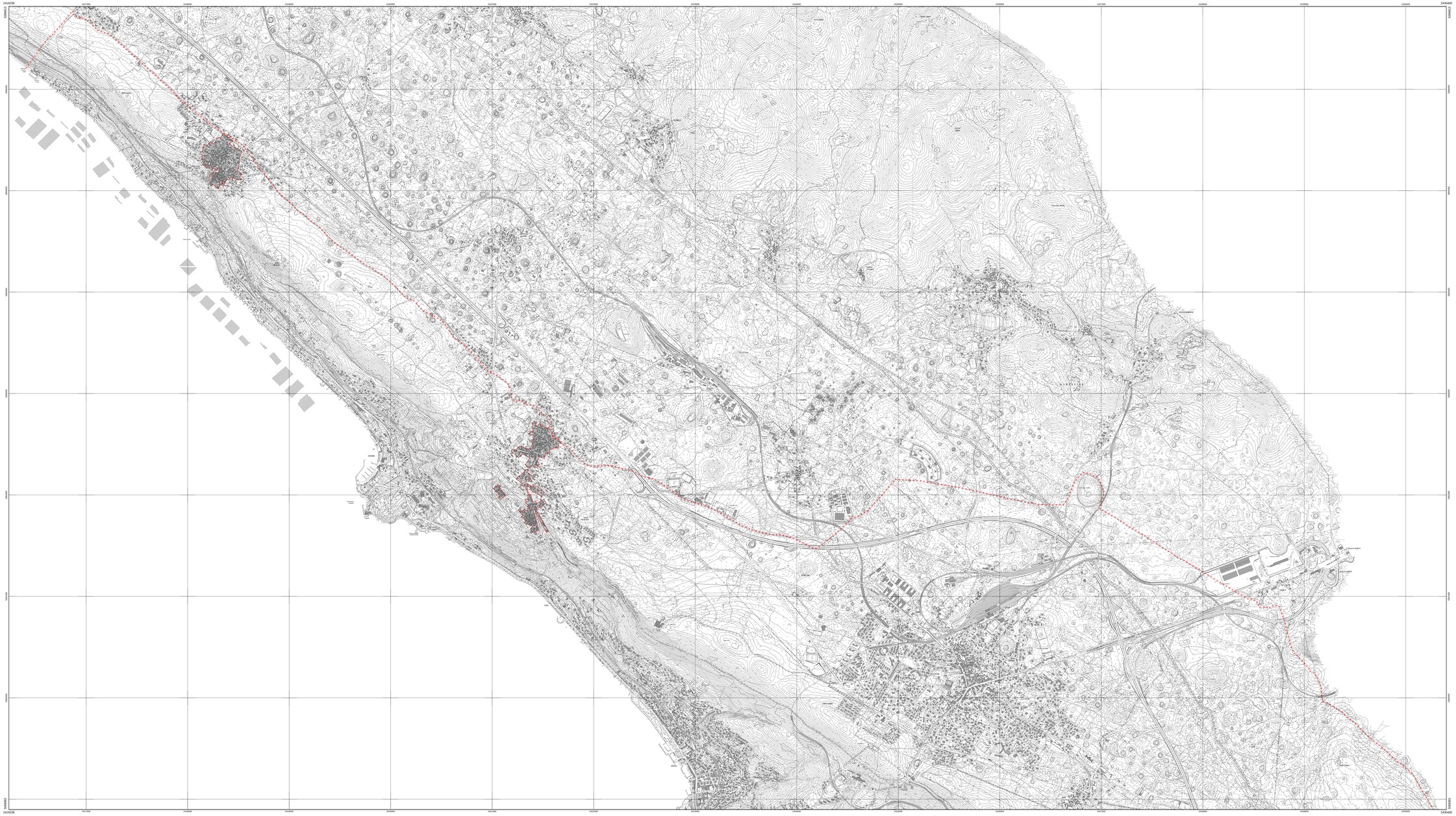

REGIONE AUTONOMA FRIULI-VENEZIA GIULIA

COMUNE DI TRIESTE

Area Pianificazione Territoriale
Servizio Pianificazione Urbana

PIANO REGOLATORE GENERALE COMUNALE
Variante Generale n°118 di Revisione dei Vincoli

Coordinatore del Progetto: dott. arch. Ave FURLAN

Coordinatore Unità di Progetto: dott. ing. Carlo TOSOLINI
Progettisti e collaboratori: dott. arch Ave FURLAN
dott. ing. Giulio BERNETTI
per. ind. Luigi VASCOTTO
dott. arch. Francesco PAVANELLO
dott. pianif. Alberto MENEGANTE
dott. Roberto PRODAN
dott. arch. Laura PICOTTI

PERIMETRAZIONE ZONE DI RECUPERO

A6

6 agosto 2009 — Scala 1:10000 — TAVOLA 1

Trieste

CTRN edizione 2003 aggiornata alla data 31.12.2008 a cura del Comune su autorizzazione regionale

LEGENDA

- Confine Comune di Trieste
- Zone e aree di recupero