

Area Città, Territorio e Ambiente
 Direttore arch. Ave Furlan

Servizio Pianificazione Territoriale,
 Valorizzazione Porto Vecchio,
 Mobilità e Traffico
 Dirigente ing. Giulio Bernetti

Vincoli

Luglio 2018

Scala 1:5000

A5

TAVOLA 5

CTRN edizione 2003 aggiornata alla data 30.04.2012 a cura del Comune su autorizzazione regionale

LEGENDA

+++++ Confine comunale

Beni soggetti alla tutela - D.Lgs. 42/04 e s.m.i.

- Beni culturali - Art. 10 commi 1 - 3 lett. a)-d) - 4 lett. f)-g)
- Immobili ed aree di notevole interesse pubblico - Art. 136
- Territori costieri compresi in una fascia della profondità di 300 metri dalla linea di battigia - Art. 142 comma 1 lett. a)
- Territori contermini ai laghi compresi in una fascia della profondità di 300 metri dalla linea di battigia - Art. 142 comma 1 lett. b)
- I fiumi, i torrenti, i corsi d'acqua e le relative sponde o piedi degli argini per una fascia di 150 metri ciascuna - Art. 142 c. 1 lett. c)
- Territori coperti da foreste e da boschi - Art. 142 comma 1 lett. d)
- Zone gravate da usi civili - Art. 142 comma 1 lett. h)
- Zone di interesse archeologico - Art. 142 comma 1 lett. m)

Vincolo idrogeologico - R.D.L. 3267/23

- Terreni sottoposti a vincolo per scopi idrogeologici

Vincoli di natura ambientale

- Rete Ecologica Europea "Natura 2000" - D.P.R. 357/97 e s.m.i.
- Zone di Protezione Speciale - ZPS - IT3141002
- Rete Ecologica Europea "Natura 2000" - D.P.R. 357/97 e s.m.i.
- Siti di Importanza Comunitaria - ZSC - IT3140006
- Rete Ecologica Europea "Natura 2000" - D.P.R. 357/97 e s.m.i.
- Siti di Importanza Comunitaria - SIC - IT3140007 - Riserva Marina di Miramare
- Piani di gestione forestale vigenti
- Cavità tutelate - D.G.R. 4046/96

Rischi ambientali

- Sito inquinato di interesse nazionale "Trieste" - D. M. 468/01 - D. M. 639/03 e s.m.i.
- Aree ex art. 242 del D.Lgs. 152/06 e s.m.i. con procedimento concluso
- Controllo dei pericoli di incidenti rilevanti - D.Lgs. 334/99 e s.m.i. equivochi da "PEE" Piano di Emergenza Esterno" art. 29
- Aree a rischio incidente rilevante con lesioni reversibili
- Aree a rischio incidente rilevante con lesioni irreversibili
- Aree a rischio incidente rilevante con inizio letalità
- Aree a rischio incidente rilevante con elevata letalità

Vincoli particolari

- Aree percorse dal fuoco - L. 353/00 e s.m.i.
- Fascia rispetto osservatori non professionali - L. R. 15/07
- Fascia rispetto osservatori professionali - L. R. 15/07
- Oleodotto
- Metanodotto
- Elettrodotto
- Aree PAIR - L. R. 16/02

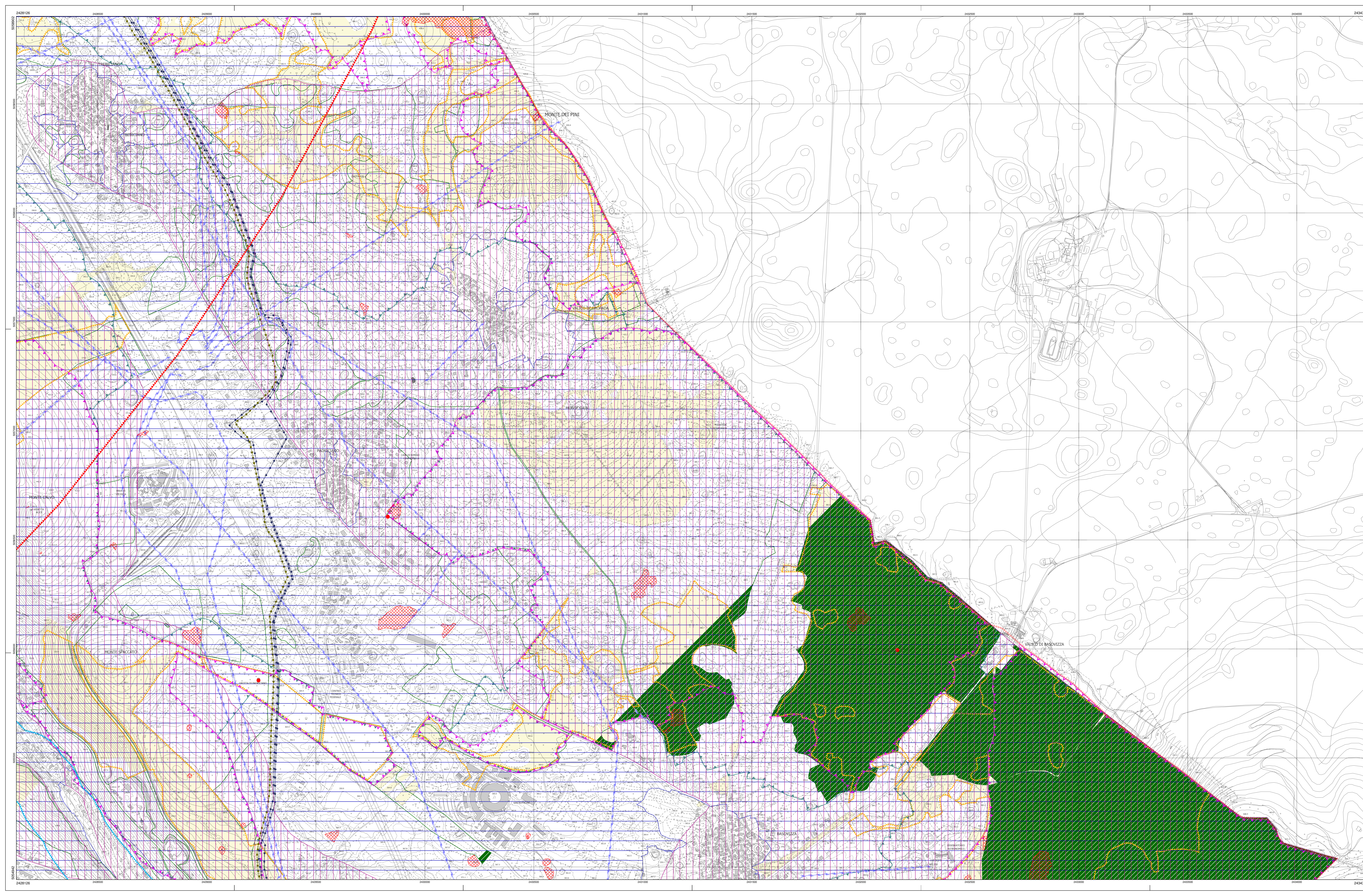

Trieste