Titolo MASADA (ISRAELE)

Tecnica MISTA misure cm. 70×50

Anno di esecuzione 2014

Titolo INVERNO SUL CARSO

Tecnica MISTA misure cm. 70 x 50

Anno di esecuzione 2014

Titolo FALESIE

Tecnica MISTA misure cm. 56 X 45

Anno di esecuzione 2014

Titolo GOROSTAS - SANTO STEFANO

Tecnica MISTA misure cm. 70 x 5

Anno di esecuzione 2015

Titolo VENEZIA

Tecnica MISTA misure cm. 50 x 70

Anno di esecuzione 2013

Titolo LES BAUX DE PROVENCE

Tecnica MISTA misure cm. 70×50

Anno di esecuzione 2013

Titolo SAN MARCO

Tecnica MISTA misure cm. 70×50

Anno di esecuzione 2015

Titolo INTERNO DI CATTEDRALE

Tecnica MISTA misure cm. 40 x 56

Anno di esecuzione 2015

Titolo CASTELLO DI DUINO

Tecnica MISTA misure cm. 70 x 50

Anno di esecuzione 2013

Titolo ROCCIE

Tecnica MISTA misure cm. 56X45

Anno di esecuzione 2015

Titolo CAVA DI MARMO

Tecnica MISTA misure cm. 70×50

Anno di esecuzione 2014

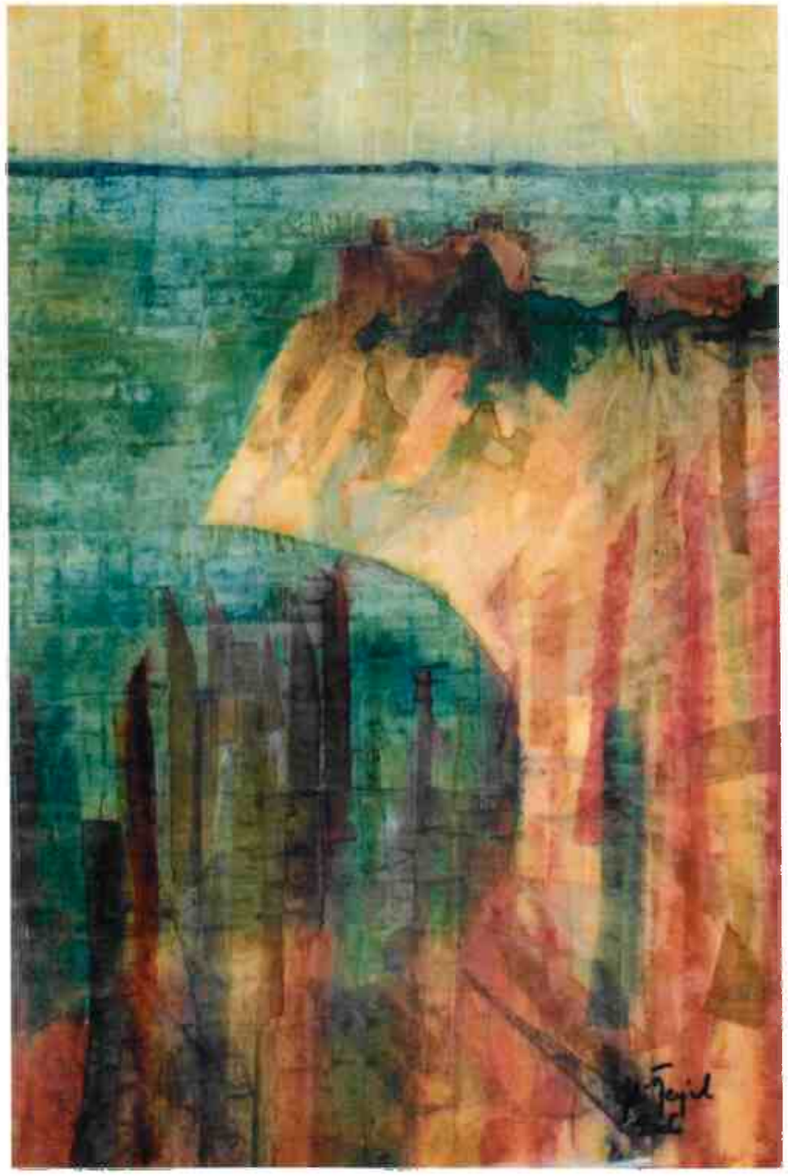

Titolo GOLFO DI DUINO

Tecnica MISTA misure cm. 42 x 61

Anno di esecuzione 2006

Titolo MARE E CARSO

Tecnica MISTA misure cm. 50 x 40

Anno di esecuzione 2014

Titolo VASO CON FIORI

Tecnica MISTA misure cm. 70 × 50

Anno di esecuzione 2014

Titolo LA ROCCA DI MONRUPINO

Tecnica MISTA misure cm. 70 × 50

Anno di esecuzione 2014

Titolo LA CATTEDRALE

Tecnica MISTA misure cm. 70 X 50

Anno di esecuzione 2014

Titolo LA LANTERNA

Tecnica MISTA misure cm. 64 X 40

Anno di esecuzione 2015

Titolo CHIESA DI SAN SPIRIDIONE

Tecnica MISTA misure cm. 70×50

Anno di esecuzione 2015

Titolo CITTA' DI MARE

Tecnica MISTA misure cm. 98×68

Anno di esecuzione 2004

Titolo SPIAGGIA

Tecnica MISTA misure cm. 70×50

Anno di esecuzione 2015

Titolo PIETRAIA CARSICA

Tecnica MISTA misure cm. 70×50

Anno di esecuzione 2015

Titolo PRESAGGIO

Tecnica MISTA misure cm. 70 X 50

Anno di esecuzione 2015