Progetto allestitivo
Elenco quadri da esporre

A "I ricordi del prato"
B cm 100 x H 120 – anno 2006
Tecnica: acrilico e gessi su tela
B "Ritratto di O."
B cm 50 x H 70 – anno 2011
Tecnica: acrilico su tela
C " Donna gialla"
B cm 120 x H cm 100 – anno 2014
Tecnica: Acrilico e misto gessi su tela
D "Giochi di bambini in giardino alla sera"
B cm 90 x H 70 - 2003
Tecnica: Acrilico
E " Estate con bora "
B cm 59 x H 70 - 2015
Tecnica: Misto gessi grassi ed acrilico
F " Abbracci"
B cm 50 x H 70 - 2015
Tecnica: Misto gessi grassi ed acrilico
G " La perdita dei sogni"
B cm 80 x H 60 – 2013
Tecnica: acrilico con materiale vario
H " Nuvola su casa popolare"
B cm 50 x H 70 – 2014
Tecnica: acrilico e matite
I " Campo in Friuli"
B cm 100 x H 70 – 2014
Tecnica: acrilico
L " Mare"
B cm 70 x H 50 – 2000
Tecnica: acrilico e gessi
M "Ansia"
B cm 70 x H 50 – 2015
Tecnica: acrilico e gessi
N "Strucapatate"
B cm 25 x H 35 - 2004
Tecnica: acrilico su foto
O, P, Q,R,S,T, U,V
Quadri di piccolo formato, su carta fatta a mano
Tecnica a tempera, acrilici e matite, sotto vetro (vedere foto)

Spazi espositivi Sala D'arte
SCALA 1:100

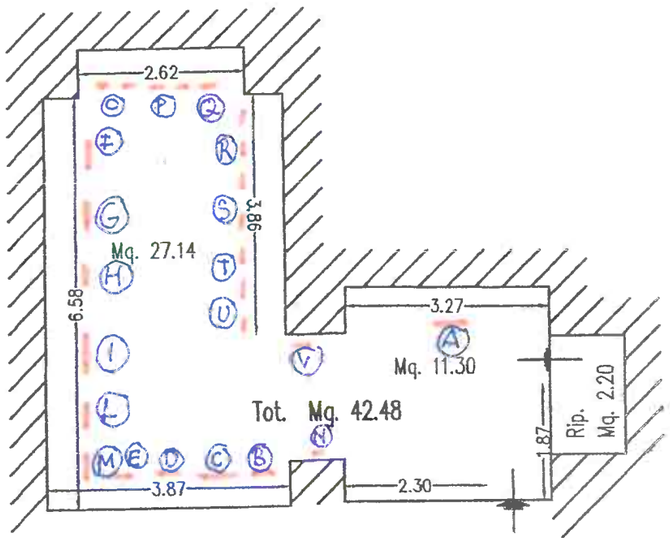

PIAZZA UNITA'

DO

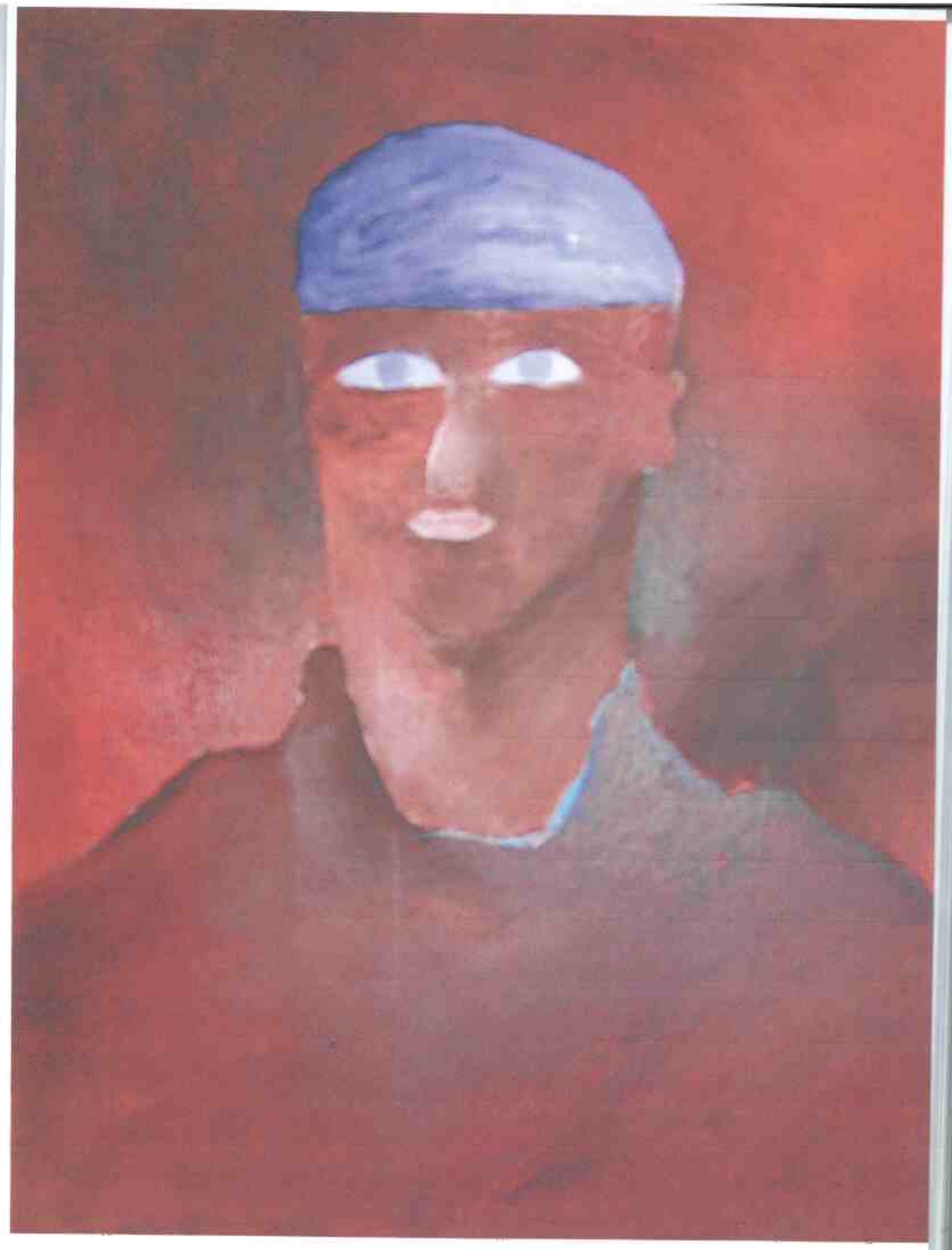

C " Donna gialla"
B cm 120 x H cm 100 – anno 2014
Tecnica: Acrilico e misto gessi su tela

D "Giochi di bambini in giardino alla sera"
B cm 90 x H 70 - 2003
Tecnica: Acrilico

E " Estate con bora "
B cm 59 x H 70 - 2015
Tecnica: Misto gessi grassi ed acrilico

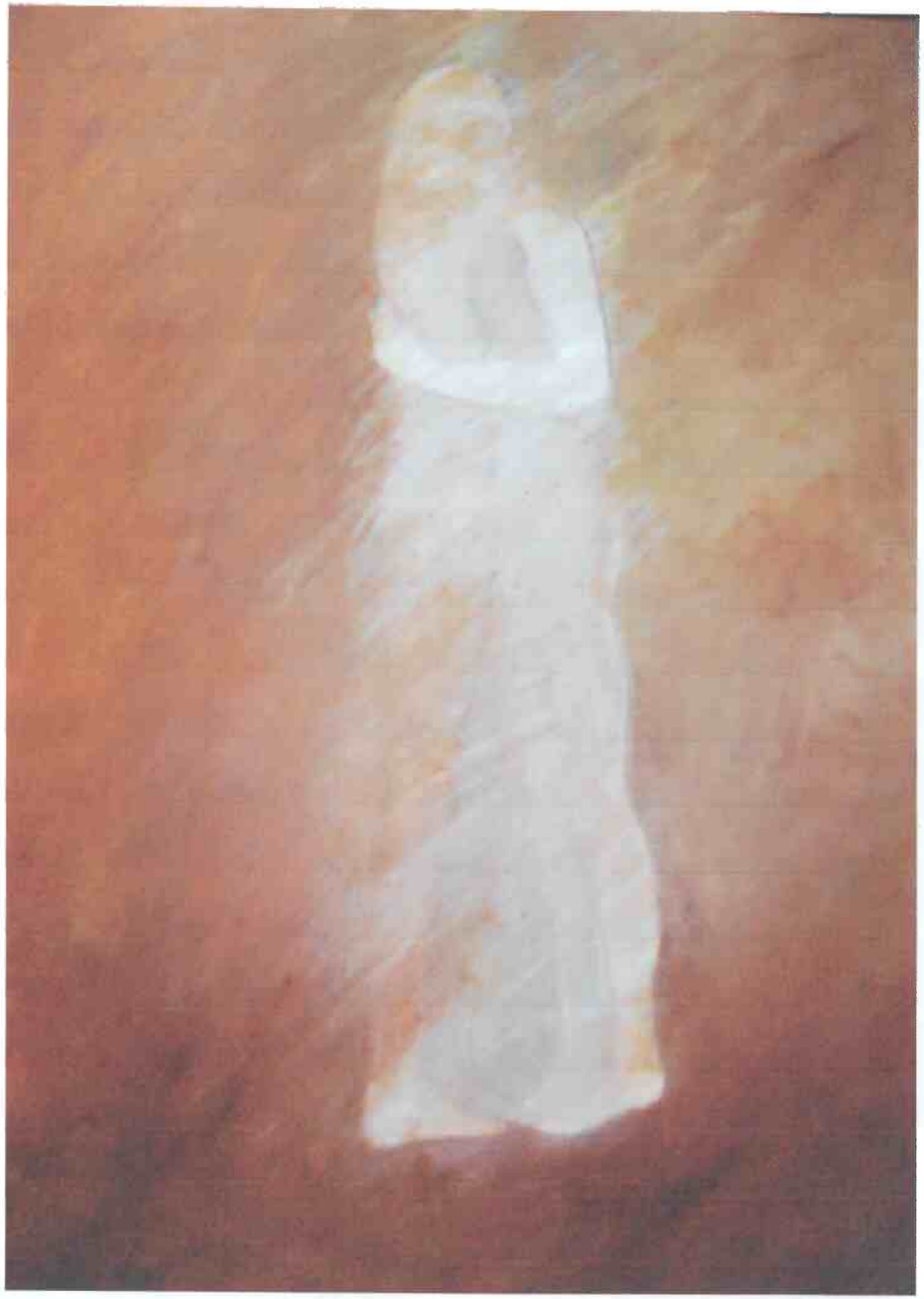

F " Abbracci"
B cm 50 x H 70 - 2015
Tecnica: Misto gessi grassi ed acrilico

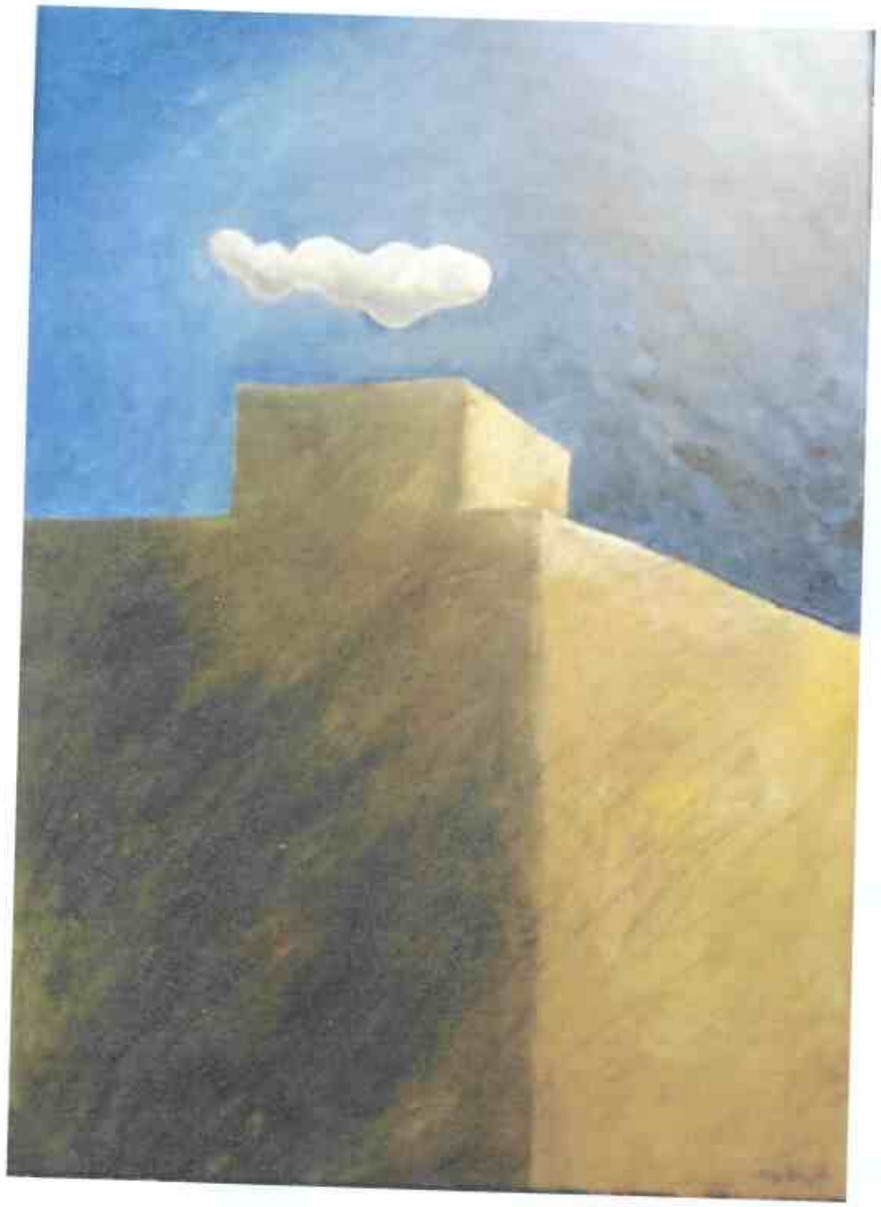

G " La perdita dei sogni"
B cm 80 x H 60 – 2013
Tecnica: acrilico con materiale vario

H " Nuvola su casa popolare"
B cm 50 x H 70 – 2014
Tecnica: acrilico e matite

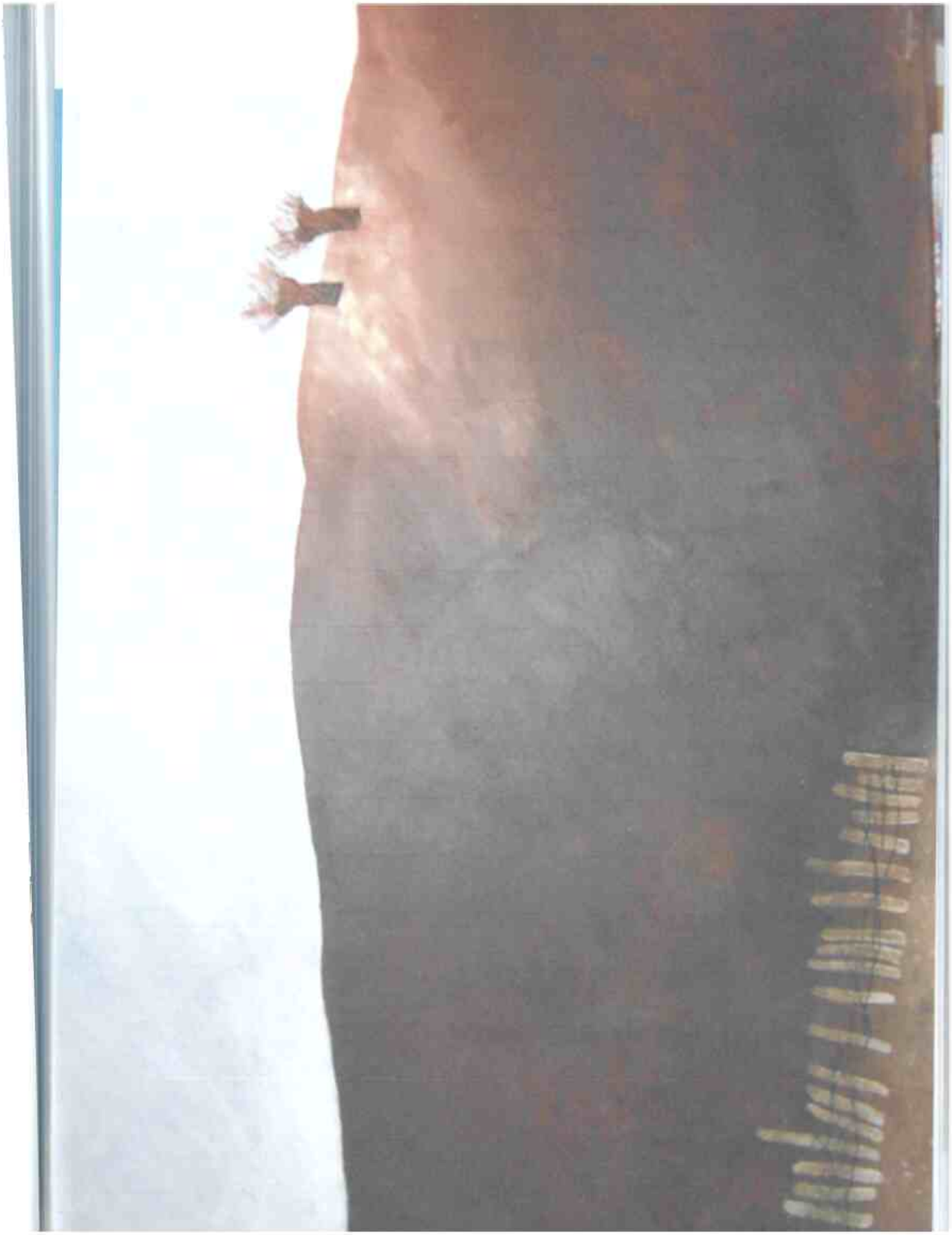

I " Campo in Friuli"
B cm 100 x H 70 – 2014
Tecnica: acrilico

L " Mare"
B cm 70 x H 50 – 2000
Tecnica: acrilico e gessi

M "Ansia"
B cm 70 x H 50 – 2015
Tecnica: acrilico e gessi

N "Strucapatate"
B cm 25 x H 35 - 2004
Tecnica: acrilico su foto

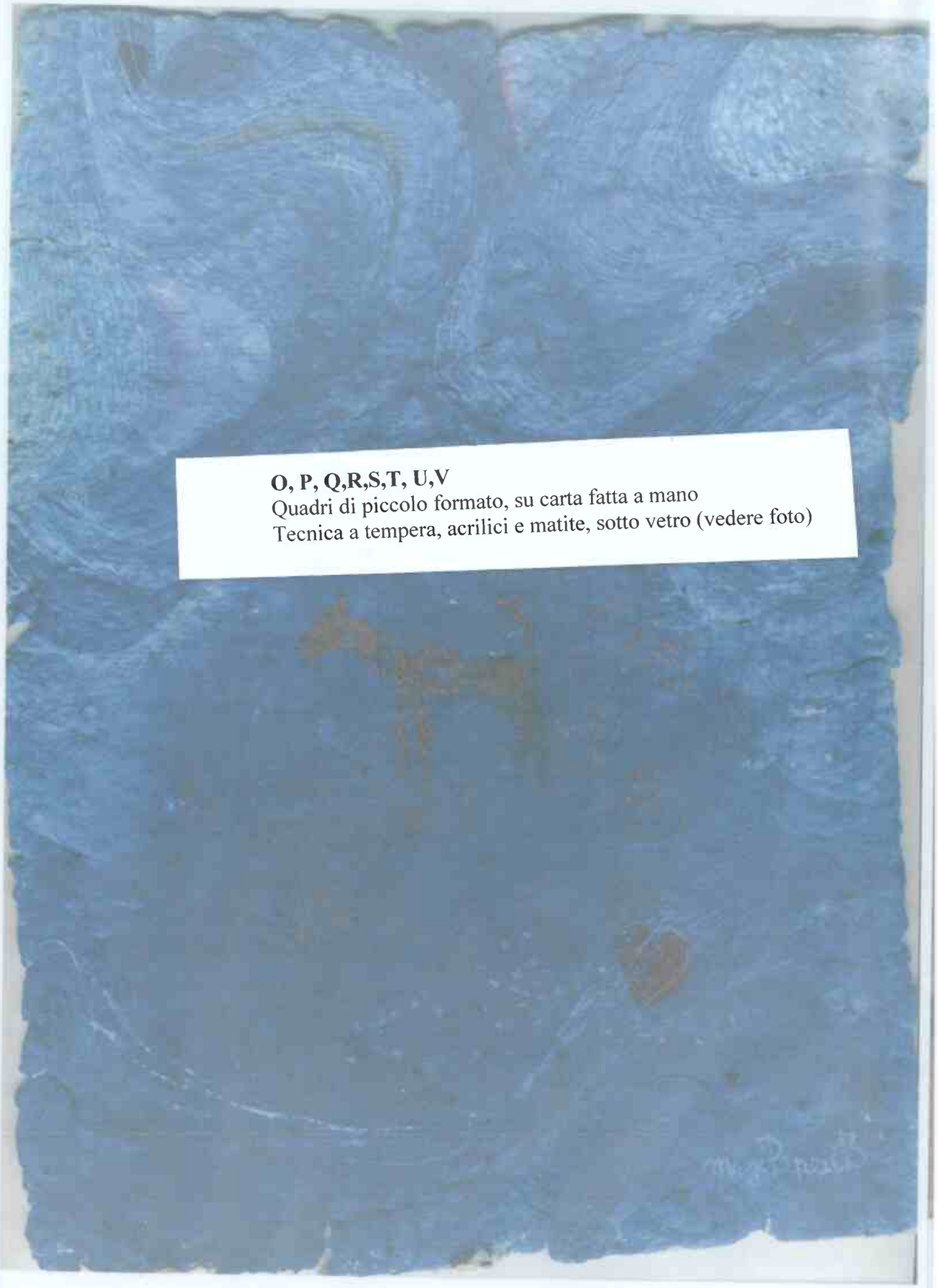

O, P, Q,R,S,T, U,V
Quadri di piccolo formato, su carta fatta a mano
Tecnica a tempera, acrilici e matite, sotto vetro (vedere foto)

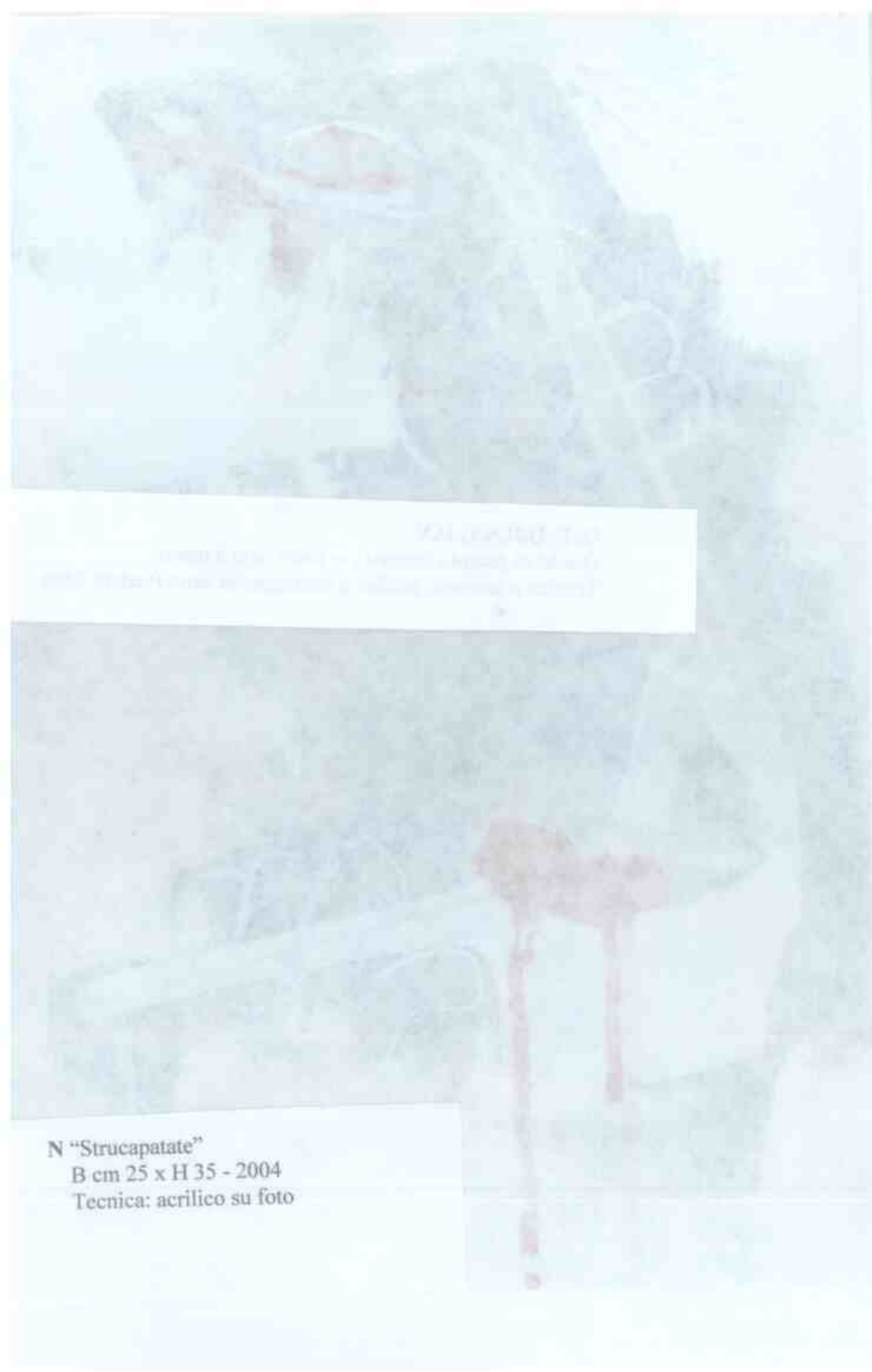

N "Strucapatate"
B cm 25 x H 35 - 2004
Tecnica: acrilico su foto

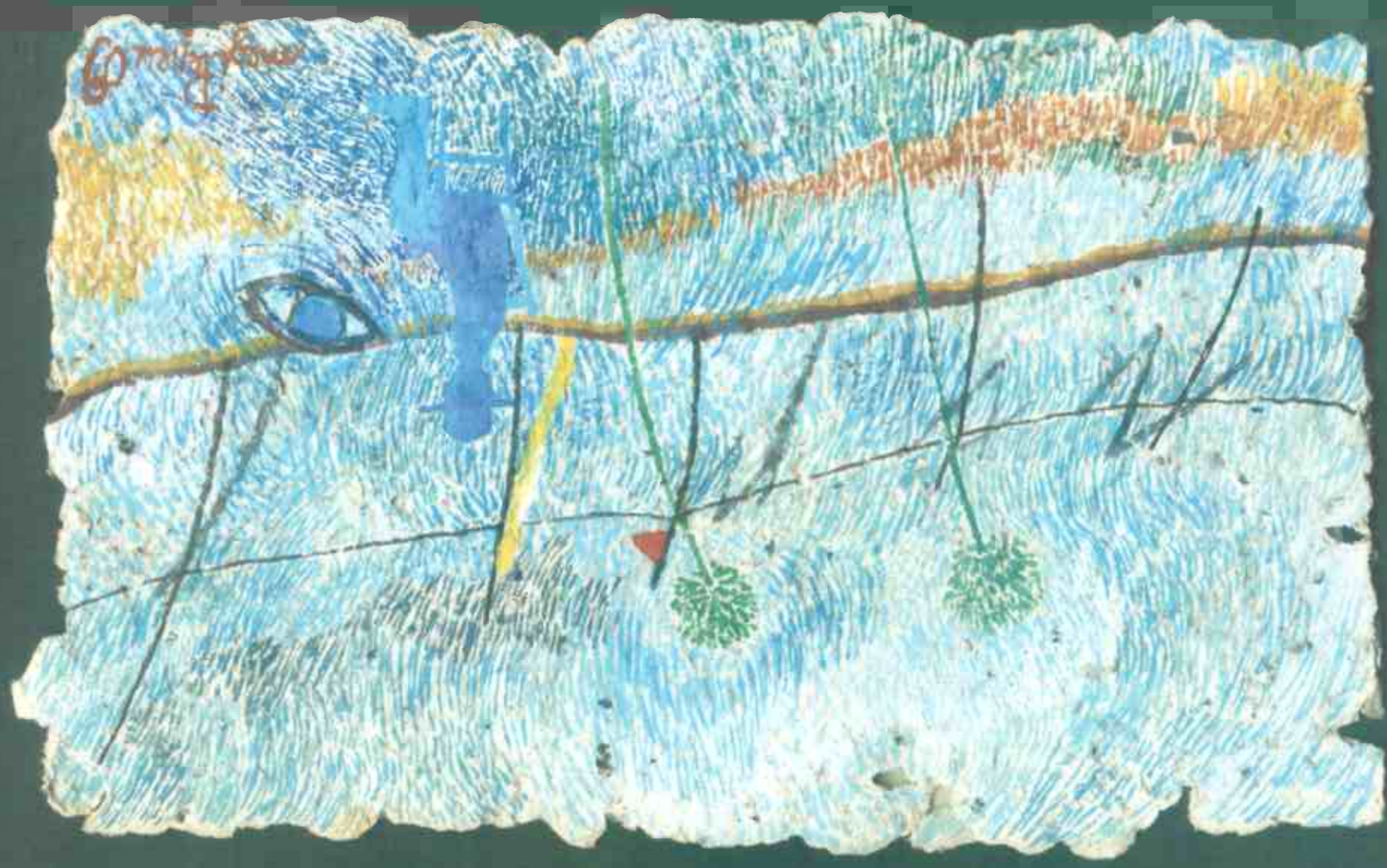

CERCANDO

L'AMORE
DIFFICILE

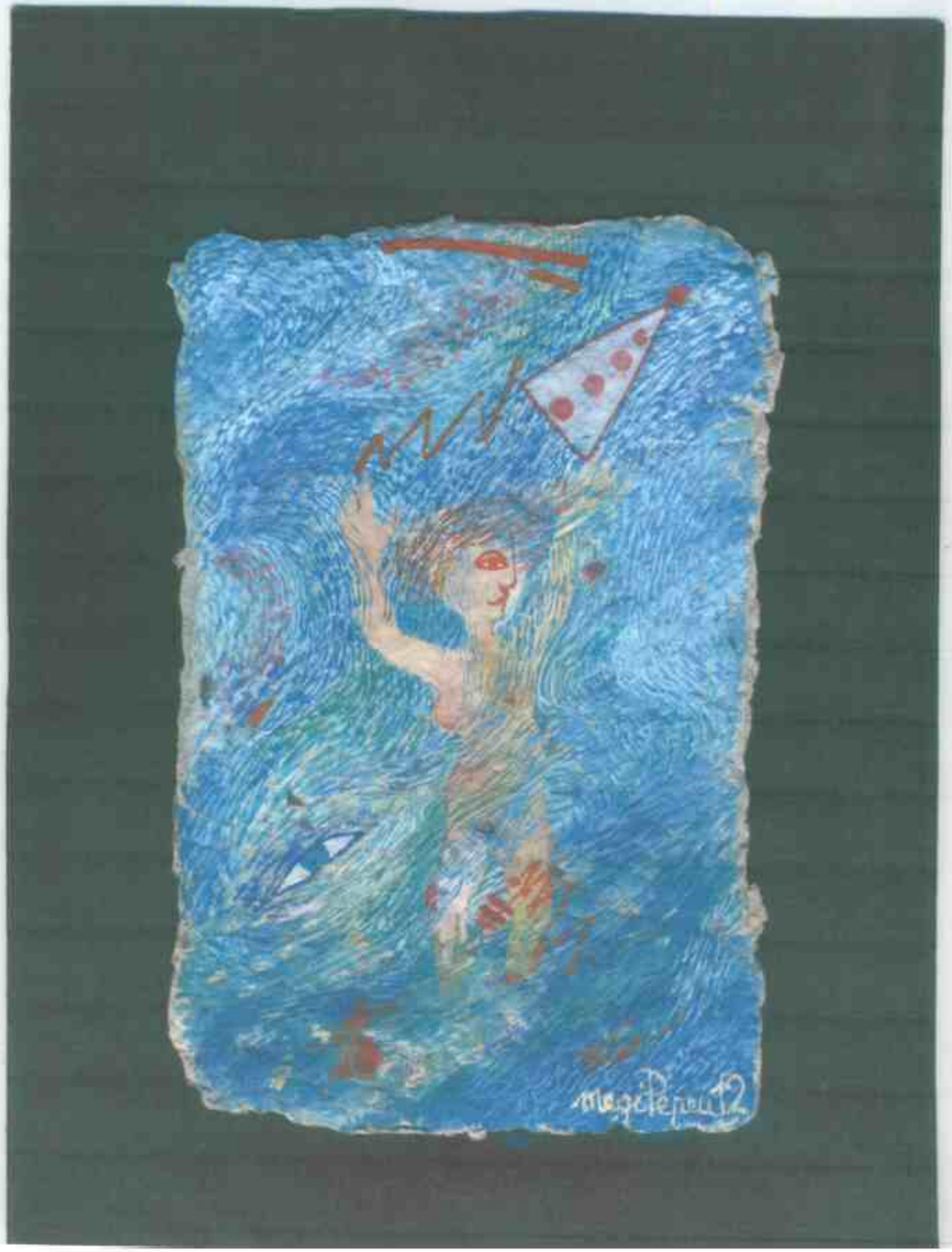

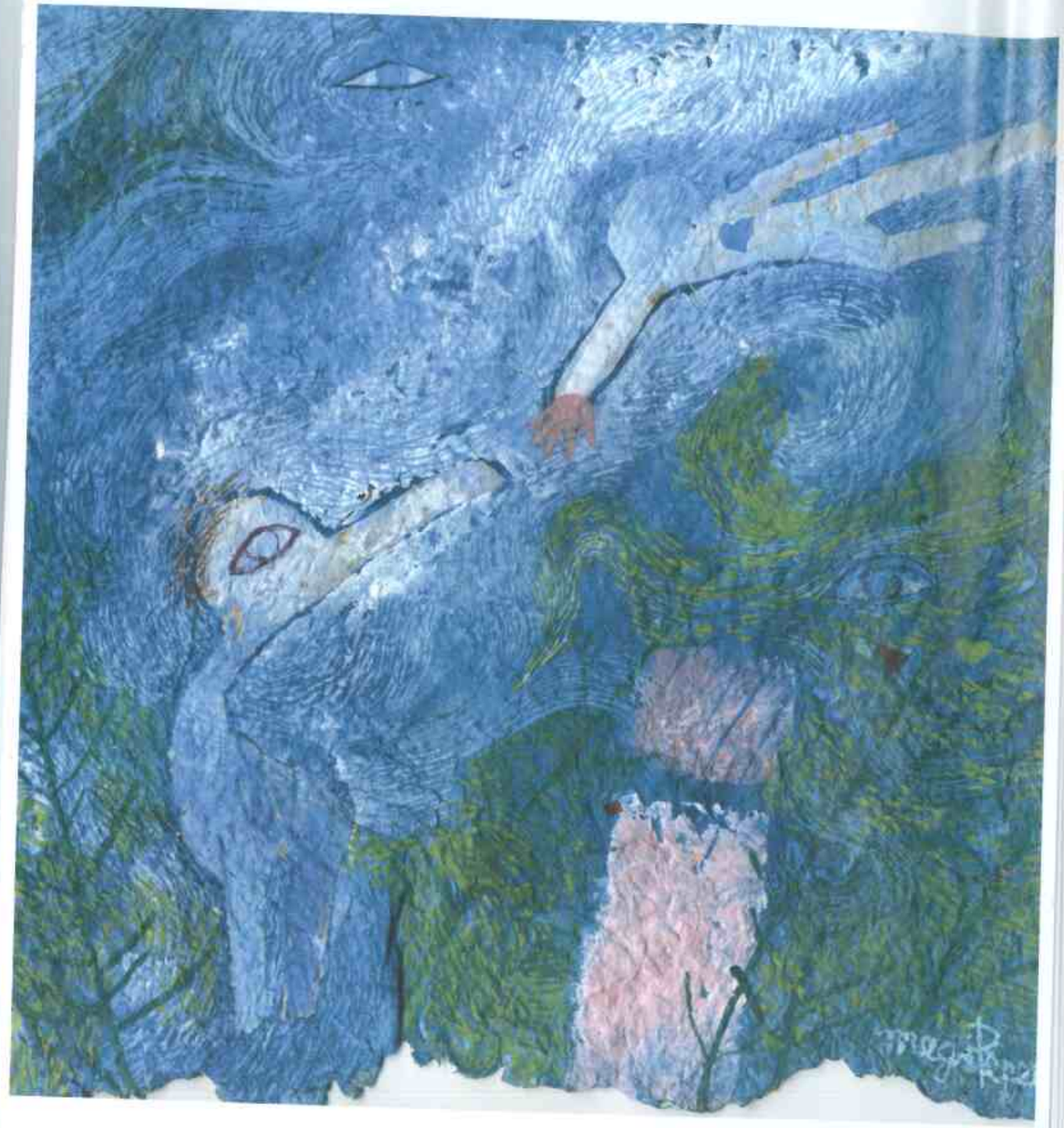

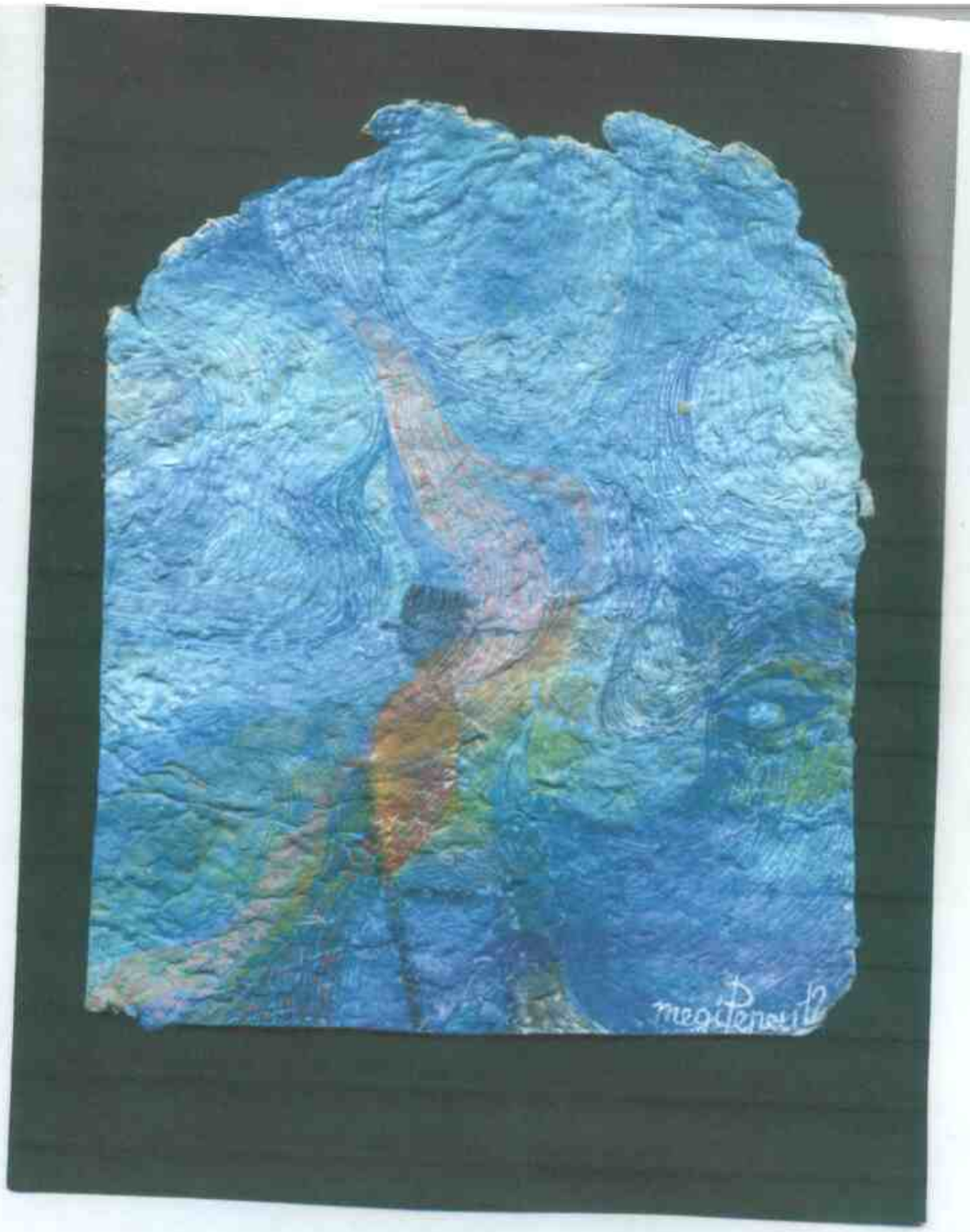

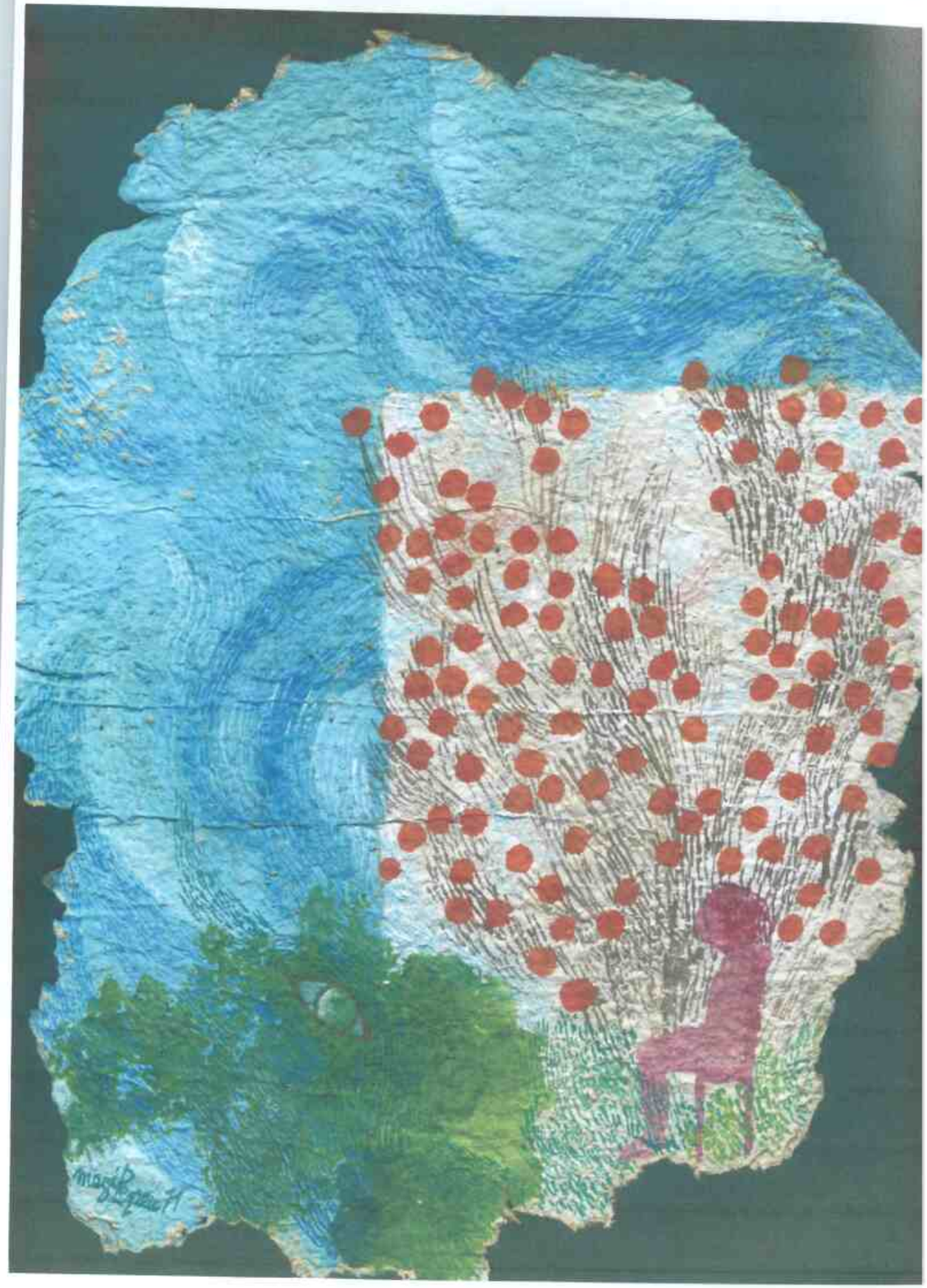

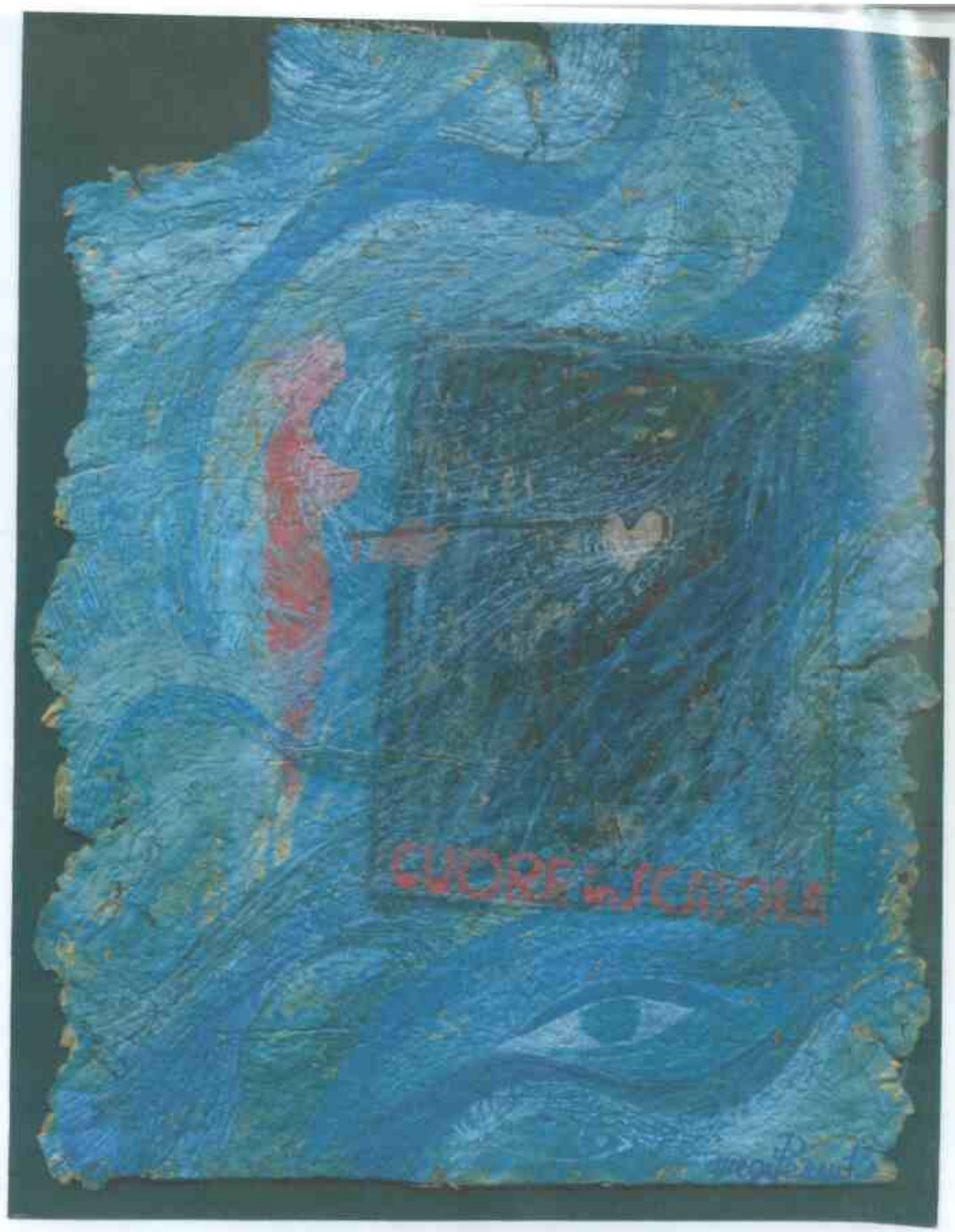
CUORE in GIOCO