

SERVIZI RELATIVI AL COMMERCIO

Inquadramento organizzativo (principali strutture alle quali è stato imputato il costo):

Sportello Unico Attività Produttive e Attività economiche

Area Risorse Economiche, Finanziarie e di Sviluppo Economico

Attività gestite:

Spese per il funzionamento degli uffici preposti alla gestione delle pratiche relative alle attività commerciali (permessi, controlli).

Livello di evidenziazione dei costi:

FATTORI PRODUTTIVI	2012	2011	Var % 2012-2011
COSTI DEL PERSONALE	540.044	689.362	-21,66%
PRESTAZIONI DI SERVIZI	100.576	122.081	-17,62%
TRASFERIMENTI	38.420	7.353	422,49%
COSTO PER IL GODIMENTO DI BENI DI TERZI	472	1.000	-52,77%
INTERESSI PASSIVI E ONERI FINANZIARI DIVERSI	208	278	-25,03%
ACQUISTI	100	7.767	-98,71%
TOTALE COMPLESSIVO	679.821	827.841	-17,88%

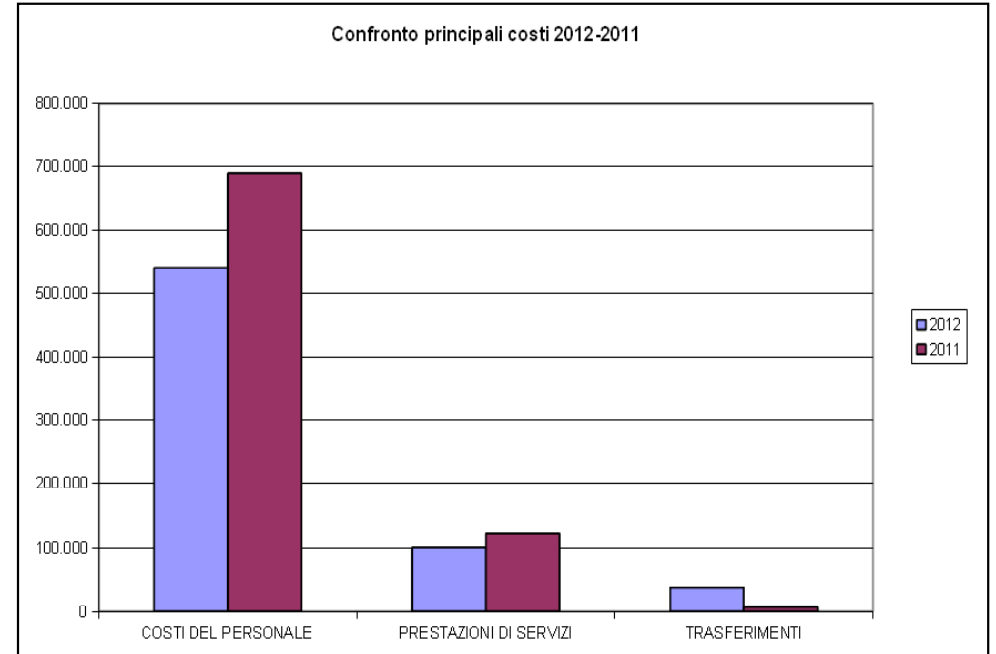

SERVIZI RELATIVI AL COMMERCIO

Analisi per Natura e Centro di Costo

Costi del Personale

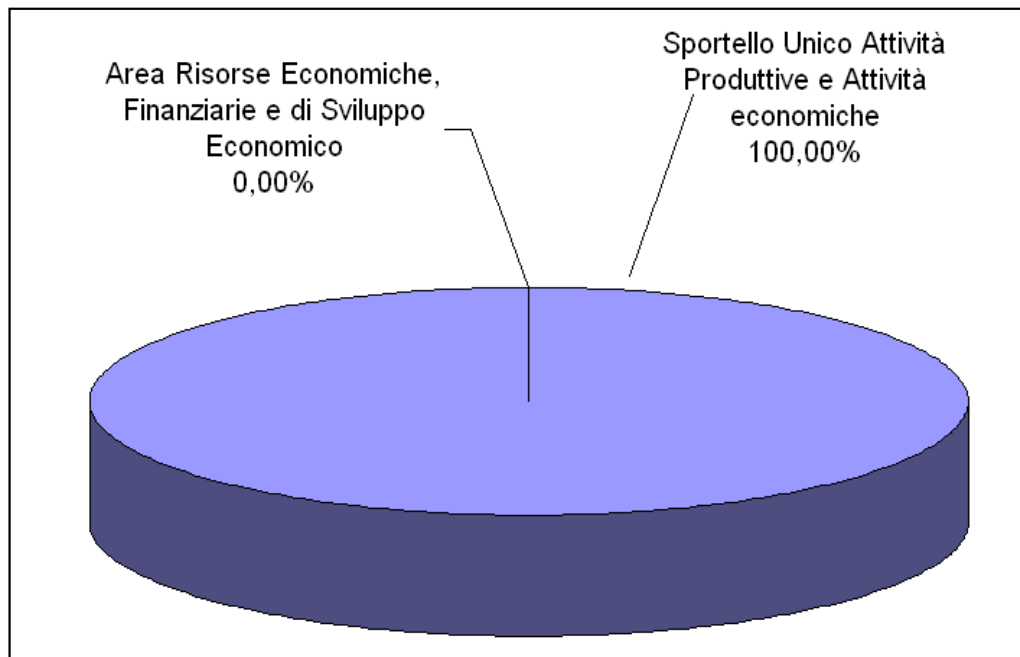

STRUTTURA ORGANIZZATIVA	TOTALE
Sportello Unico Attività Produttive e Attività economiche	540.044
Area Risorse Economiche, Finanziarie e di Sviluppo Economico	-
TOTALE COMPLESSIVO	540.044