

Inquadramento organizzativo (principali strutture alle quali è stato imputato il costo):

Edilizia Privata

Pianificazione Urbana

Mobilità e Traffico

Area Città e Territorio

Sportello Unico Attività Produttive e Attività economiche

Area Risorse Economiche, Finanziarie e di Sviluppo Economico

Attività gestite:

Spese per il funzionamento Sportello Unico Attività Produttive ed Economiche e degli uffici preposti alla gestione della pianificazione territoriale ed urbana.

Livello di evidenziazione dei costi:

FATTORI PRODUTTIVI	2012	2011	Var % 2012-2011
COSTI DEL PERSONALE	3.133.144	3.041.835	3,00%
PRESTAZIONI DI SERVIZI	907.029	932.300	-2,71%
ALTRI ONERI STRAORDINARI	380.701	952.045	-60,01%
ACQUISTI	27.753	28.398	-2,27%
COSTO PER IL GODIMENTO DI BENI DI TERZI	3.799	5.384	-29,45%
TRASFERIMENTI	1.450	1.450	0,00%
INTERESSI PASSIVI E ONERI FINANZIARI DIVERSI	158	211	-25,03%
TOTALE COMPLESSIVO	4.454.034	4.961.624	-10,23%

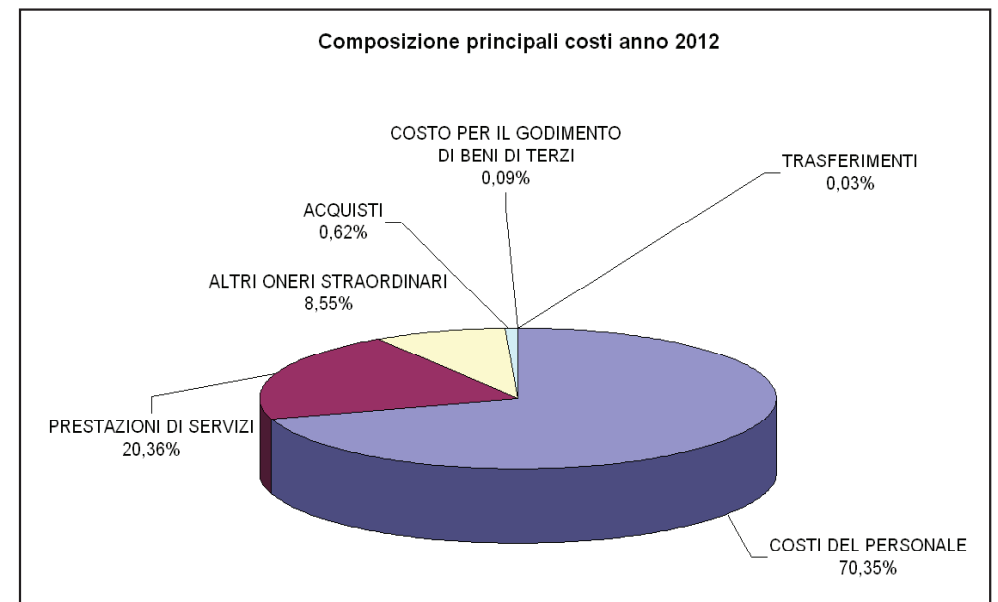
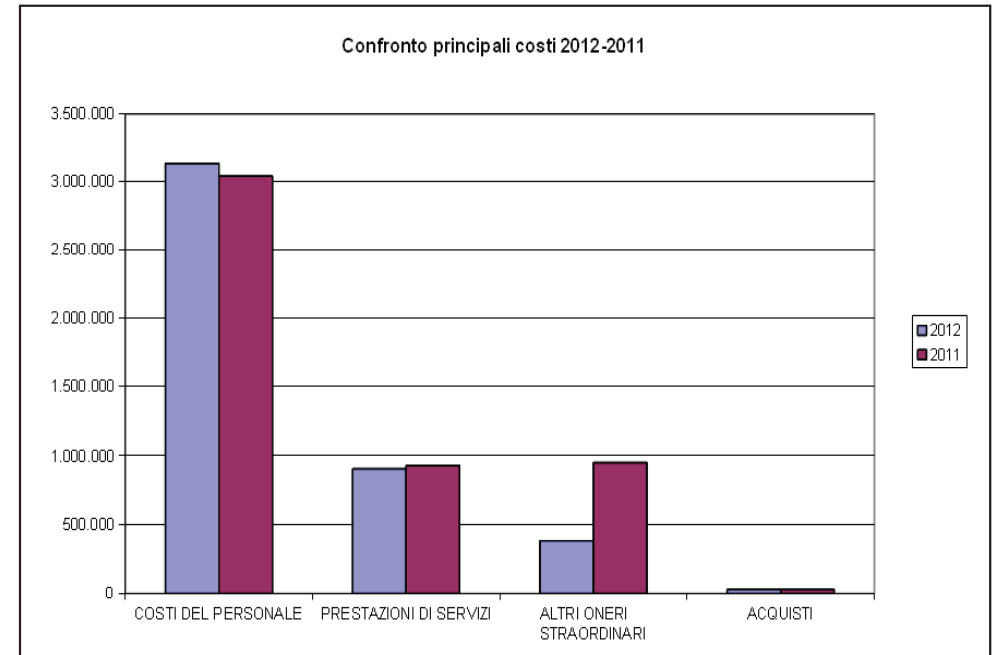

URBANISTICA E GESTIONE DEL TERRITORIO

Analisi per Natura e Centro di Costo

Costi del Personale

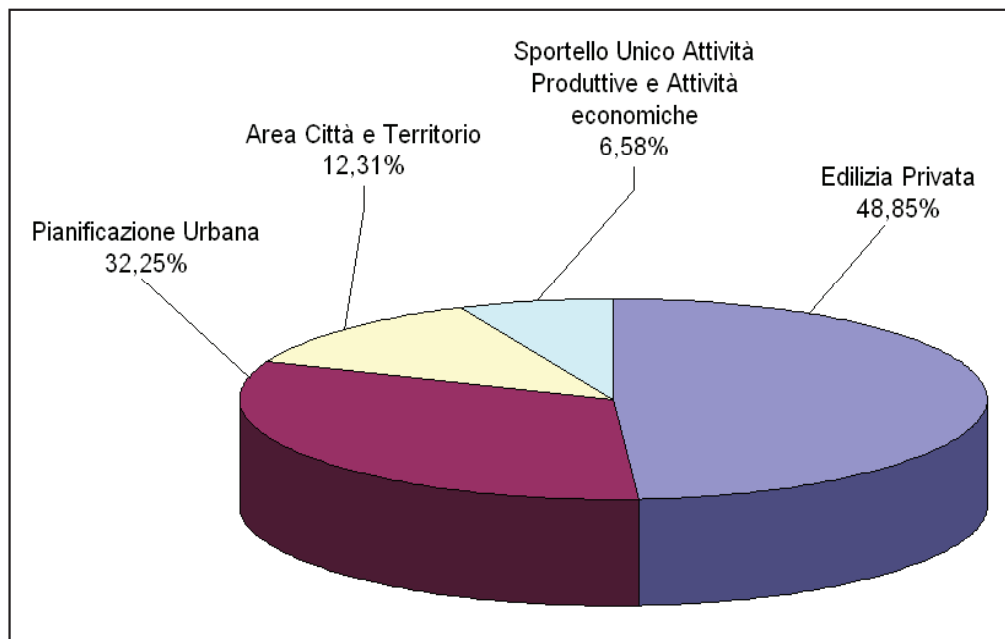

STRUTTURA ORGANIZZATIVA	TOTALE
Edilizia Privata	1.530.681
Pianificazione Urbana	1.010.502
Area Città e Territorio	385.678
Sportello Unico Attività Produttive e Attività economiche	206.283
TOTALE COMPLESSIVO	3.133.144

Prestazioni di Servizi

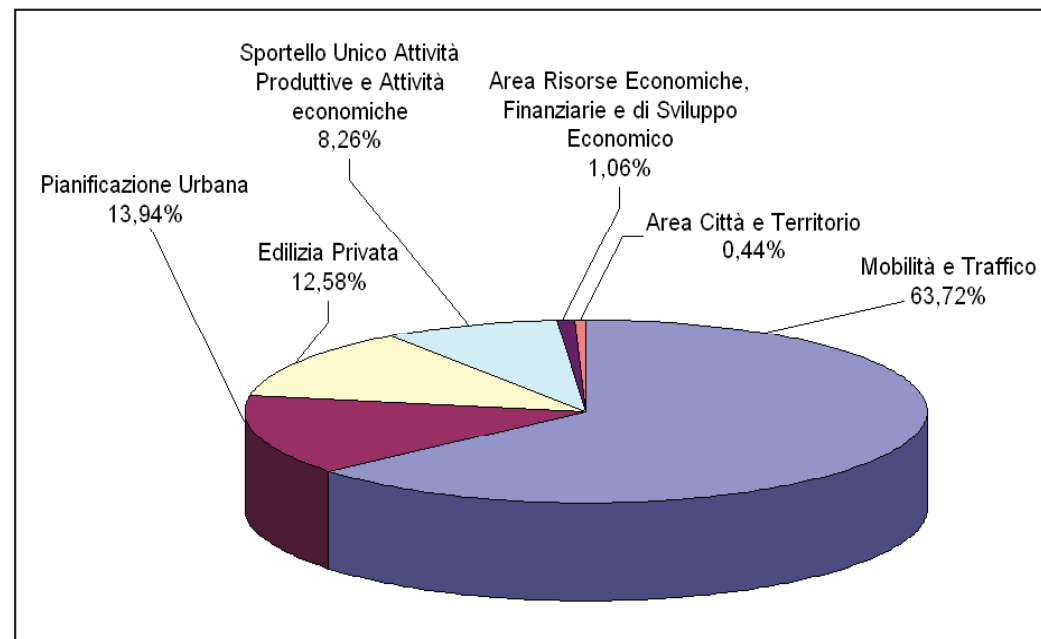

STRUTTURA ORGANIZZATIVA	TOTALE
Mobilità e Traffico	577.991
Pianificazione Urbana	126.408
Edilizia Privata	114.078
Sportello Unico Attività Produttive e Attività economiche	74.942
Area Risorse Economiche, Finanziarie e di Sviluppo Economico	9.640
Area Città e Territorio	3.971
TOTALE COMPLESSIVO	907.029