

PIANTA STATO DI FATTO - scala 1:100

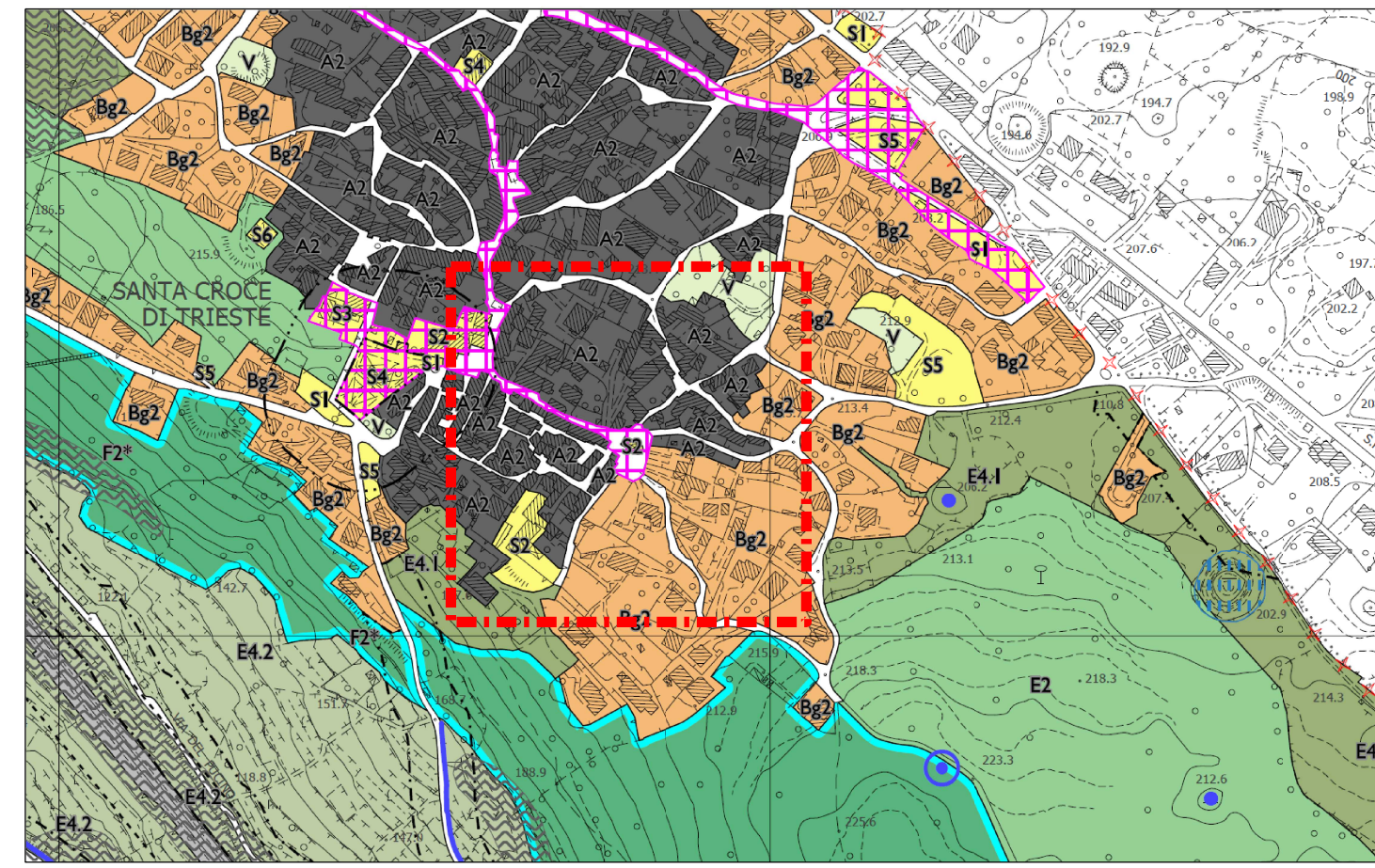

STRALCIO NUOVO PRGC - ZONIZZAZIONE - scala 1:5000
ZONA S2 - Attrezzature per il culto, la vita associativa e la cultura

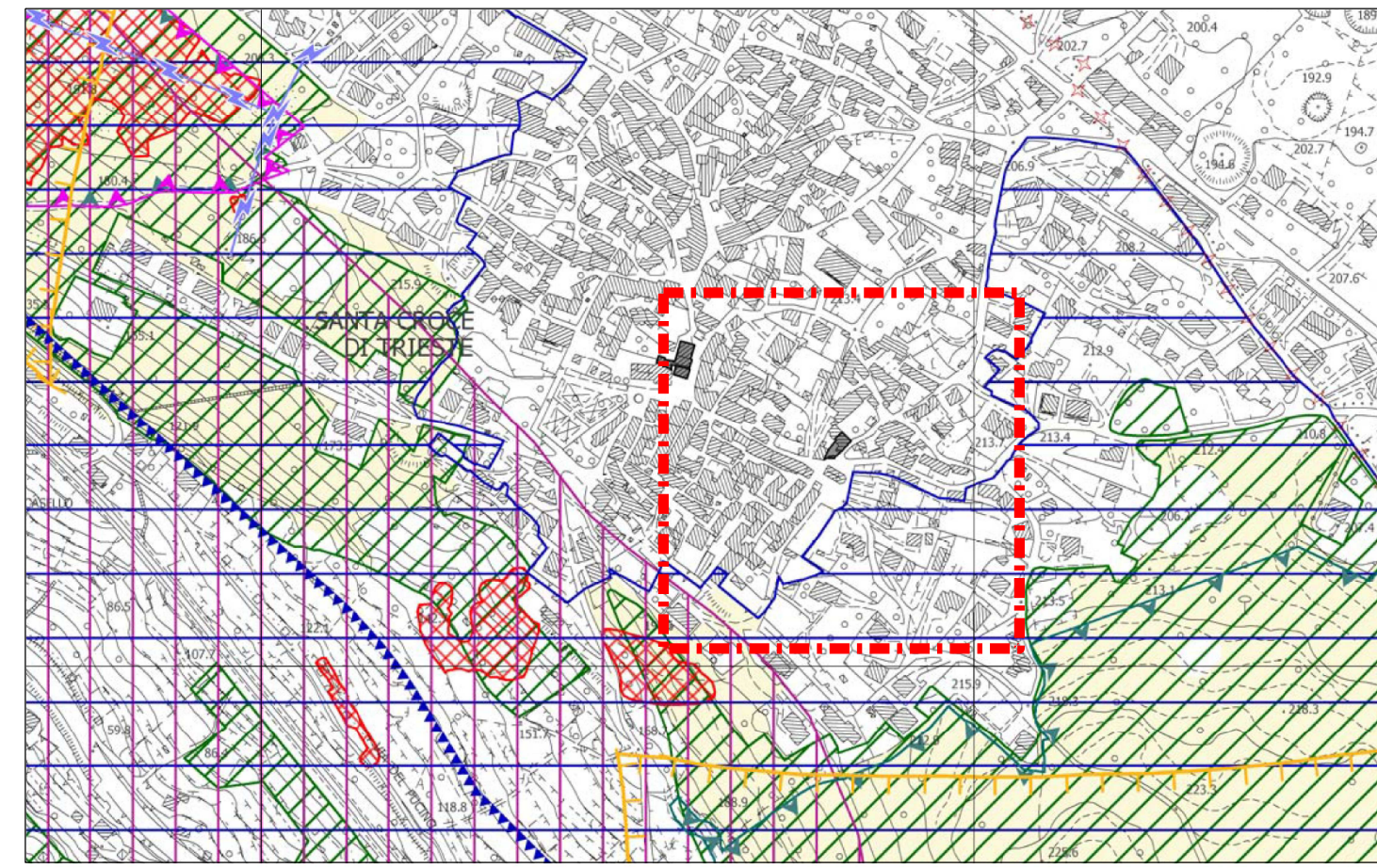

STRALCIO NUOVO PRGC - VINCOLI - scala 1:5000

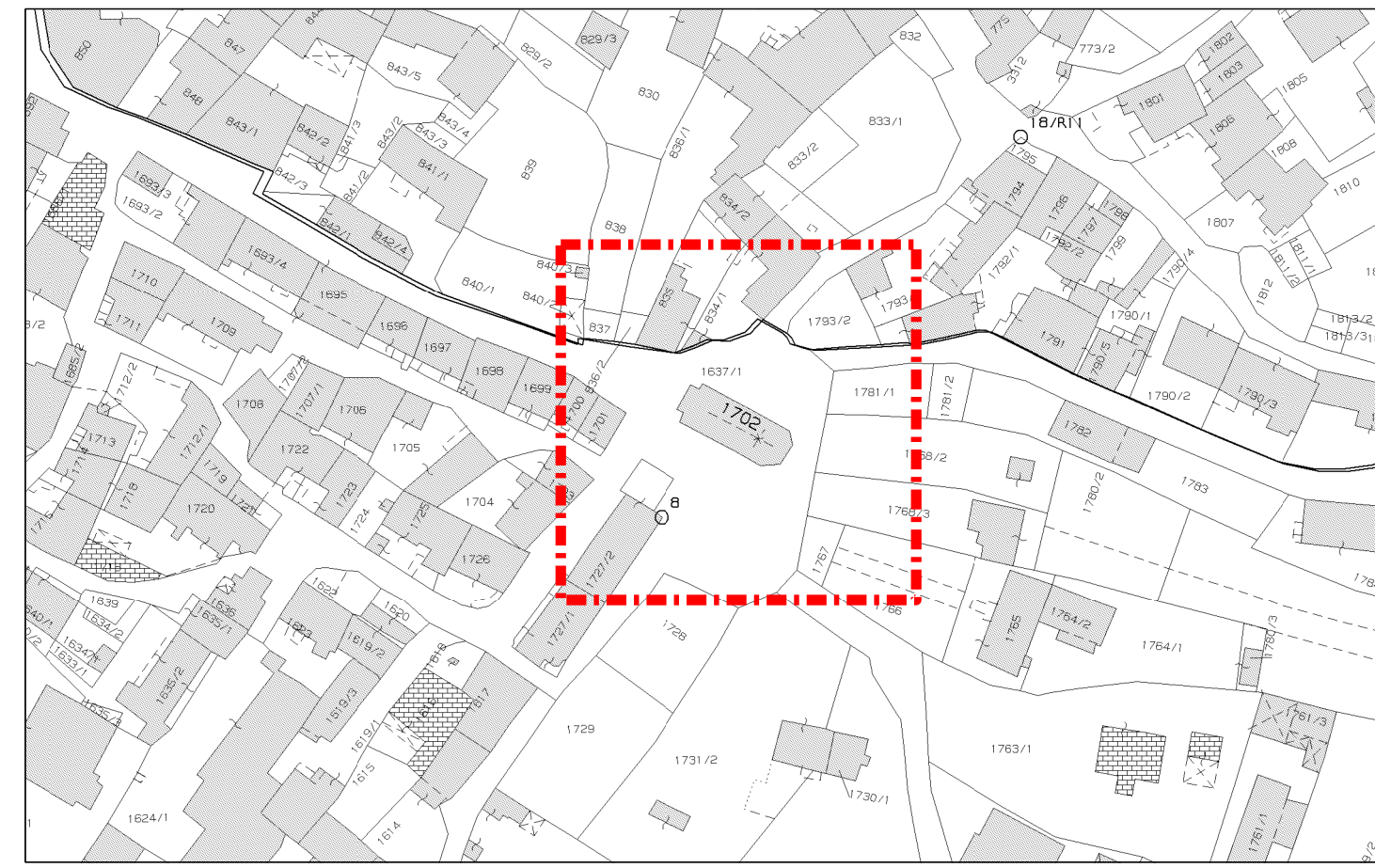

STRALCIO MAPPA CATASTALE - F.M. 13 C.C. DI TRIESTE/A (SANTA CROCE) - PARTICELLA 1702 - scala 1:1000

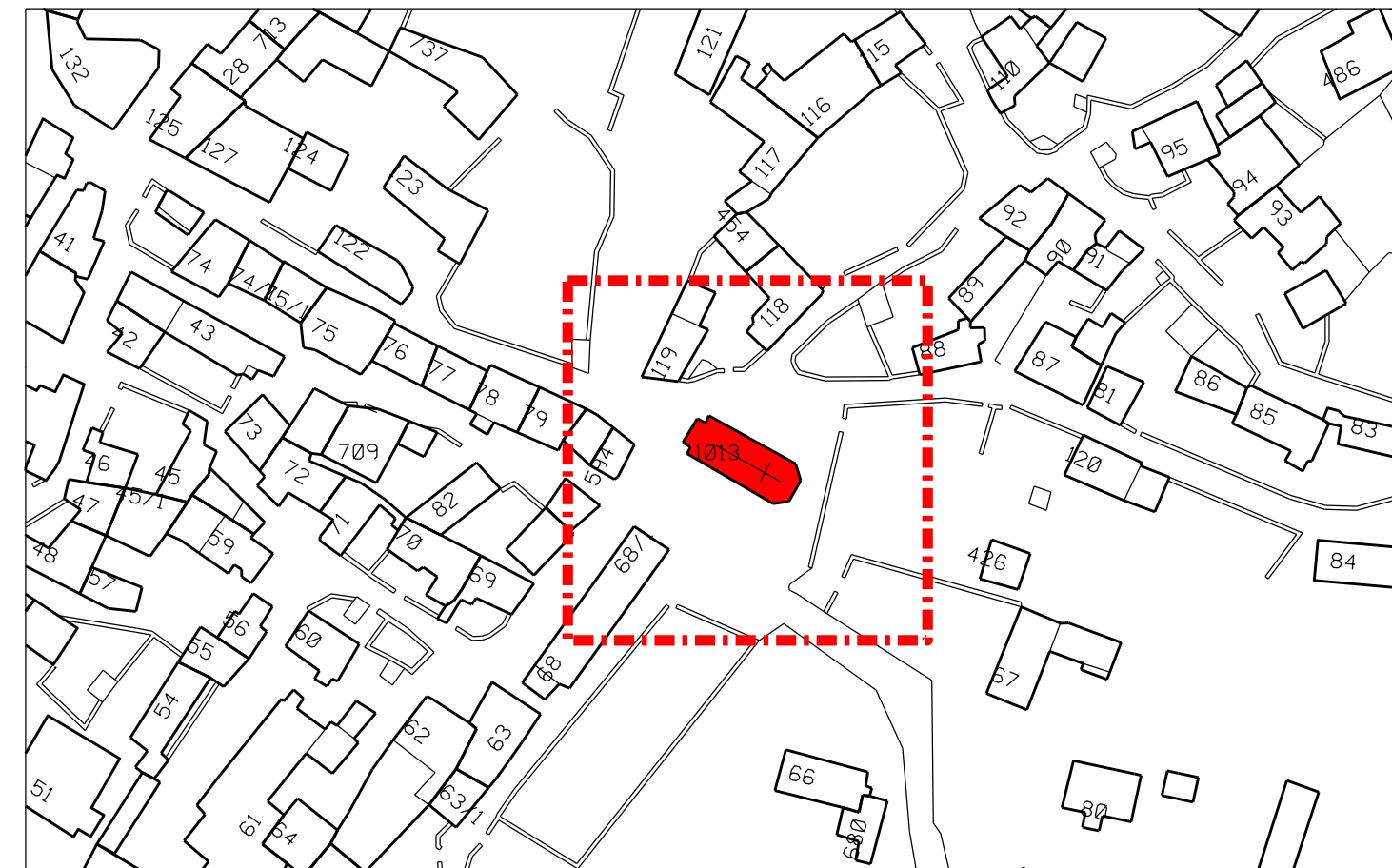

STRALCIO PIANO MULLER - scala 1:1000

LEGENDA GRAFICA INQUADRAMENTO

- Perimetro ambito dell'intervento
- Pavimentazione esistente in asfalto
- Prato
- Rete elettrica aerea
- Alberi e arbusti
- Pozzetti
- Accessi pedonali e/o carrabili

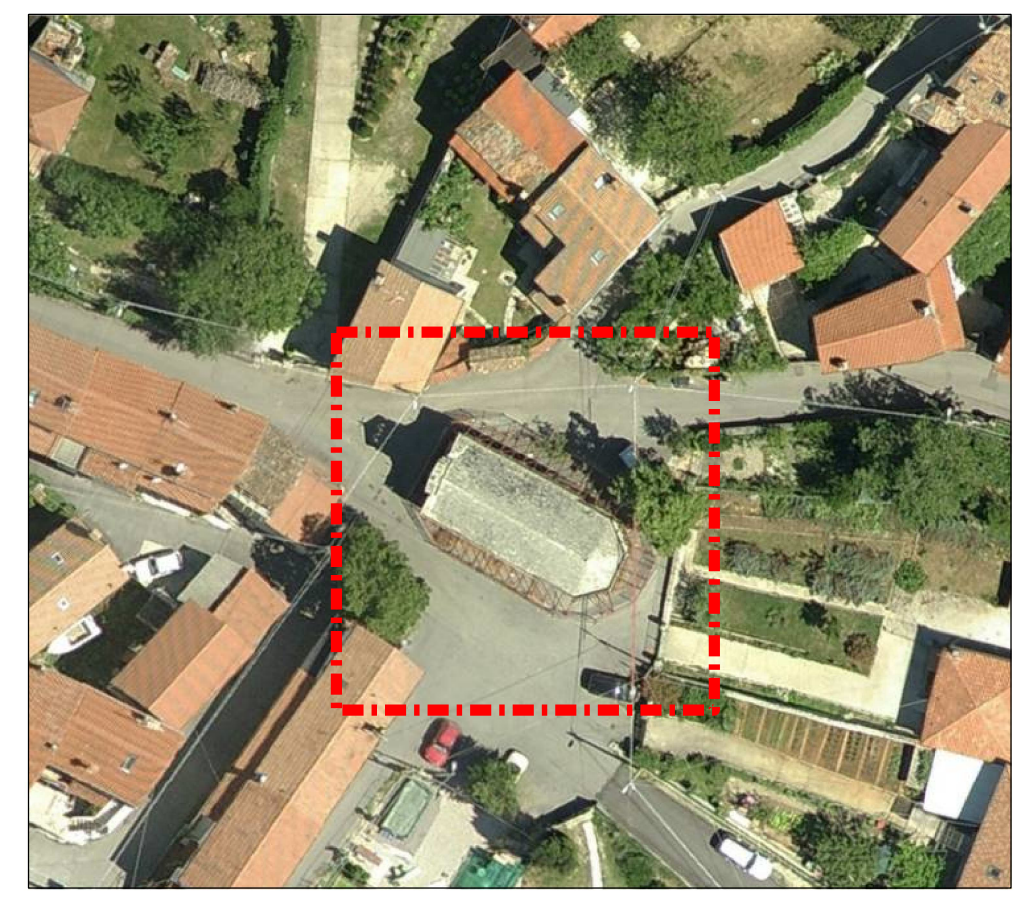

Vista Aerea



AREA LAVORI PUBBLICI, FINANZA DI PROGETTO E PARTENARIATI
SERVIZIO EDILIZIA PUBBLICA

cod. opera 10085

**Lavori di restauro architettonico e strutturale
della Cappella di San Rocco a Santa Croce**

PROGETTISTI E COORDINATORI

- dott. arch. Massimo Mosca
- dott. ing. Nicola Milani
- COPROGETTISTA OPERE EDILI
per. ind. Giovanni De Mottoni
- PROGETTISTA OPERE STRUTTURALI
dott. ing. Silverio Pipolo
- DISEGNATORE
per. ind. Claudio Baucer

RESPONSABILE DEL PROCEDIMENTO
dott. arch. Lucia Iammarino



PROGETTO DEFINITIVO / ESECUTIVO

TAVOLA	Planimetria generale dello Stato di Fatto: inquadramento	
S1	SCALA varie	DATA GIUGNO 2017

Trieste