

PIANO REGOLATORE GENERALE COMUNALE

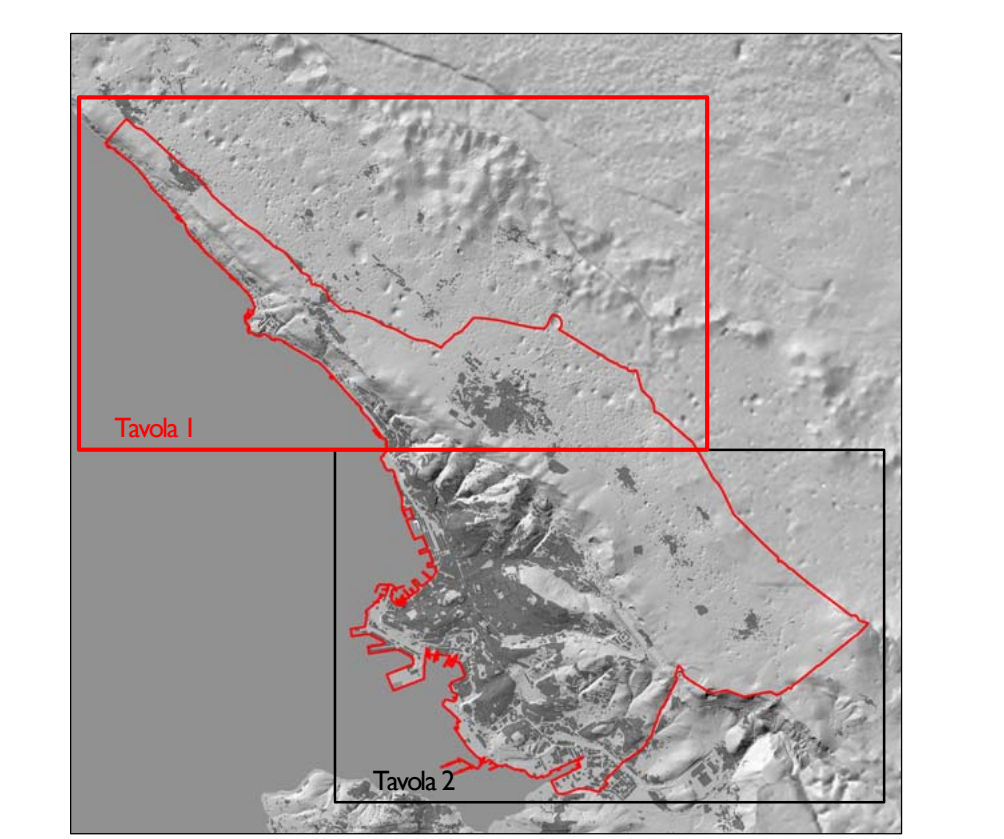

Area Città e Territorio
 Direttore arch. Maria Casin
Gruppo di progettazione
 Progettazione e Coordinamento generale
 Dirigente arch. Maria Genova

Progettisti
 arch. Paolo Ciglioto
 arch. Sabina Anna Lanoni
 arch. Francesco Spino
 arch. Roberto Bertoni
 arch. Renzo Mondadori

Collaboratori
 arch. Rosella Diavico
 arch. Edo Gelli
 arch. Nicola Cirion
 arch. Mirca Parovel
 arch. Roberto Pisanin

Elaborazioni grafiche
 geom. Paolo Carraro
 geom. Andrea Conti
 geom. Marco Perone
 geom. Luca Sestini
 geom. arch. Anna Tran
 geom. Andrea Zaccagna

Piano Struttura
 Dicembre 2015
 Scala 1:10.000
PS2
 TAVOLA I

CTRN edizione 2003 aggiornata alla data 30/04/2012 a cura del Comune su autorizzazione regionale

Sistema Ambientale e del paesaggio

- Prato ambientale a corridoio ecologico (Pec) Antares
- Corridoio ecologico da realizzare
- Consolidamento delle relazioni Mare - Carlo
- Museo ambientale e area agriale
- Pista e grandi nodi a terrazzi

Beni naturali

- Dolce con raggio > 50m
- Dolce con raggio < 50m
- Grato
- Grato
- Laguna, stagni, margine, sorgenti, pozzi
- Elementi antropici
- Volture e balconi
- Visuali di pregio
- Lineari ciclo-pedonali
- Percorsi di interesse

Sistema Insediativo

- Area della conservazione dei caratteri storico-architettonici
- Area a rischio archeologico
- Area della riqualificazione e trasformazione
- Città degli orti
- Aree della grande trasformazione
- Aree della grande trasformazione

Sistema delle attrezzature e degli spazi collettivi

- Centralità a scala urbana e territoriale
- Giardini di quartiere

Sistema della produzione, delle attività marittime, del grande commercio, della ricerca e del turismo

- Arbitrio della produzione, della logistica, del grande commercio e della ricerca
- Strada della "transparenza e dell'innovazione"
- Arbitrio del turismo e dell'affaccio urbano al mare e della portualità allargata
- Ipotesi di ampliamento dell'area

Sistema della mobilità

- Collegamenti marittimi
- Asse di penetrazione
- Grande viabilità
- Ipotesi metropolitana leggera
- Ipotesi tram a smilia
- Paraggi di parcheggio (P = di progetto)
- Paraggi di parcheggio (P = di progetto)
- Asse della centralità
- Zona ferroviaria
- Galera di progetto
- Ipotesi di nuove connessioni stradali
- Itinerari ciclo-pedonali
- Percorsi pedonali
- Viabilità principale di primo livello (Fonte: Piano regionale della infrastruttura di trasporto, della mobilità della terra e della logistica - PRTTM)

