

PIANO REGOLATORE GENERALE COMUNALE

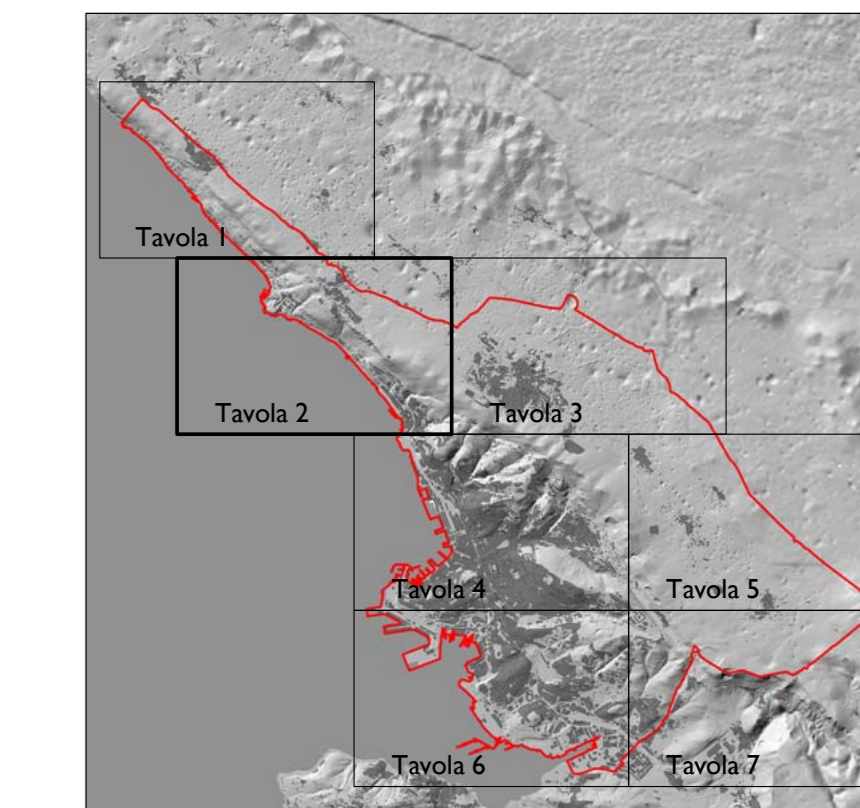

Area Città e Territorio
 Direttore arch. Marina Cassin
Gruppo di progettazione
 Progettazione e Coordinamento generale
 Dirigente Servizio Pianificazione Urbana arch. Maria Genovesi

Progettisti
 arch. Paola Cigalotto
 arch. Sabina Anna Lenardi
 arch. Francesco Spanò
 arch. Roberto Bertasi
 arch. Beatrice Mislovevich

Collaboratori
 dott.ssa Rossella Diviacco
 arch. Elio Galini
 dott. Michele Grison
 arch. Flavia Parovel
 dott. Roberto Prodan

Elaborazioni grafiche
 geom. Paolo Cerriani
 geom. Andrea Ciani
 m.u. Mauro Pennone
 dott. Luca Sestini
 dott. arch. Anna Trani
 p.i. Andrea Zaccagna

Vincoli

Dicembre 2015

Scala 1:5000

A5

TAVOLA 2

CTRN edizione 2003 aggiornata alla data 30.04.2012 a cura del Comune su autorizzazione regionale

LEGENDA

+++++ Confine comunale

Beni soggetti alla tutela - D.Lgs. 42/04 e s.m.i.

- Beni culturali - Art. 10 commi 1 - 3 lett. a)-d) - 4 lett. f)-g)
- Immobili ed aree di notevole interesse pubblico - Art. 136
- Territori costieri compresi in una fascia della profondità di 300 metri dalla linea di battigia - Art. 142 comma 1 lett. a)
- Territori concernenti ai laghi compresi in una fascia della profondità di 300 metri dalla linea di battigia - Art. 142 comma 1 lett. b)
- I fiumi, i torrenti, i corsi d'acqua e le relative sponde o piedi degli argini per una fascia di 150 metri ciascuna - Art. 143 lett. c)
- Territori coperti da foreste e da boschi - Art. 142 comma 1 lett. g)
- Zone gravate da usi civici - Art. 142 comma 1 lett. h)
- Zone di interesse archeologico - Art. 142 comma 1 lett. m)

Vincolo idrogeologico - R.D.L. 326/723

- Terreni sottoposti a vincolo per scopi idrogeologici

Vincoli di natura ambientale

- Rete Ecologica Europea "Natura 2000" - D.P.R. 357/97 e s.m.i. Zone di Protezione Speciale - ZPS - IT3341002
- Rete Ecologica Europea "Natura 2000" - D.P.R. 357/97 e s.m.i. Siti di Importanza Comunitaria - ZSC - IT3340006 - ZSC - IT3340007
- Piani di gestione forestale vigenti
- Cavità tutelate - D.G.R. 4046/96

Rischi ambientali

- Sito inquinato di interesse nazionale "Trieste" - D. M. 468/01 - D. M. 639/03
 - Aree inquinate individuate dalla Regione "SQU" ai sensi D.Lgs. 152/06 e s.m.i.
- Controllo dei pericoli di incendi rilevanti - D.Lgs. 334/99 e s.m.i. disposti dal P.E.I. "Piano di Emergenza Esterna" art. 20
- Aree a rischio incidente rilevante con lesioni reversibili
 - Aree a rischio incidente rilevante con lesioni irreversibili
 - Aree a rischio incidente rilevante con inizio letalità
 - Aree a rischio incidente rilevante con elevata letalità

Vincoli particolari

- Aree percorse dal fuoco - L. 353/00 e s.m.i.
- Fascia rispetto osservatori non professionali - L. R. 15/07
- Fascia rispetto osservatori professionali - L. R. 15/07
- Oleodotto
- Metanodotto
- Eletrodotto

