

**Area Città e Territorio**  
 Direttore arch. Maria Casati  
**Gruppo di progettazione**  
 Progettazione e Coordinamento generale  
 Dirigente Servizio Pianificazione Urbana arch. Maria Genovesi

**Progettisti**  
 arch. Paola Cigliotto  
 arch. Sabina Anna Lenardi  
 arch. Francesco Spanò  
 arch. Roberto Bertasi  
 arch. Beatrice Miscolovich

**Collaboratori**  
 dott.ssa Rossella Diviacco  
 arch. Elio Galini  
 dott. Michele Grison  
 arch. Flavia Parovel  
 dott. Roberto Prodan

**Elaborazioni grafiche**  
 geom. Paolo Cerriani  
 geom. Andrea Ciavini  
 m.o. Mauro Pennone  
 dott. Luca Sestini  
 dott. arch. Anna Trani  
 p.i. Andrea Zaccagna

**Vincoli**

Dicembre 2015

Scala 1:5000

**A5**

TAVOLA I

CTRN edizione 2003 aggiornata alla data 30.04.2012 a cura del Comune su autorizzazione regionale

**LEGENDA**

+++++ Confine comunale

**Beni soggetti alla tutela - D.Lgs. 42/04 e s.m.i.**

- Beni culturali - Art. 10 commi 1 - 3 lett. a)-d) - 4 lett. f)-g)
- Immobili ed aree di notevole interesse pubblico - Art. 136
- Territori costieri compresi in una fascia della profondità di 300 metri dalla linea di battigia - Art. 142 comma 1 lett. a)
- Territori concernenti ai laghi compresi in una fascia della profondità di 300 metri dalla linea di battigia - Art. 142 comma 1 lett. b)
- I fiumi, i torrenti, i corsi d'acqua e le relative sponde o piedi degli argini per una fascia di 150 metri ciascuna - Art. 142 lett. c)
- Territori coperti da foreste e da boschi - Art. 142 comma 1 lett. g)
- Zone gravate da usi civici - Art. 142 comma 1 lett. h)
- Zone di interesse archeologico - Art. 142 comma 1 lett. m)

**Vincolo idrogeologico - R.D.L. 3267/23**

- Terreni sottoposti a vincolo per scopi idrogeologici

**Vincoli di natura ambientale**

- Rete Ecologica Europea "Natura 2000" - D.P.R. 357/97 e s.m.i.  
Zone di Protezione Speciale - ZPS - IT3341002
- Rete Ecologica Europea "Natura 2000" - D.P.R. 357/97 e s.m.i.  
Siti di Importanza Comunitaria - ZSC - IT3340006 - ZSC - IT3340007
- Piani di gestione forestale vigenti
- Cavità tutelate - D.G.R. 4046/96

**Rischi ambientali**

- Sito inquinato di interesse nazionale "Trieste" - D. M. 468/01 - D. M. 639/03
  - Aree inquinate individuate dalla Regione "SIQU" ai sensi D.Lgs. 152/06 e s.m.i.
- Controllo dei pericoli di incendi rilevanti - D.Lgs. 334/99 e s.m.i.  
 elevati dal P.E. "Piano di Emergenza Esterna" art. 20
- Aree a rischio incidente rilevante con lesioni irreversibili
  - Aree a rischio incidente rilevante con lesioni irreversibili
  - Aree a rischio incidente rilevante con inizio letalità
  - Aree a rischio incidente rilevante con elevata letalità

**Vincoli particolari**

- Aree percorse dal fuoco - L. 353/00 e s.m.i.
- Fascia rispetto osservatori non professionali - L. R. 15/07
- Fascia rispetto osservatori professionali - L. R. 15/07
- Oleodotto
- Metanodotto
- Eletrodotto

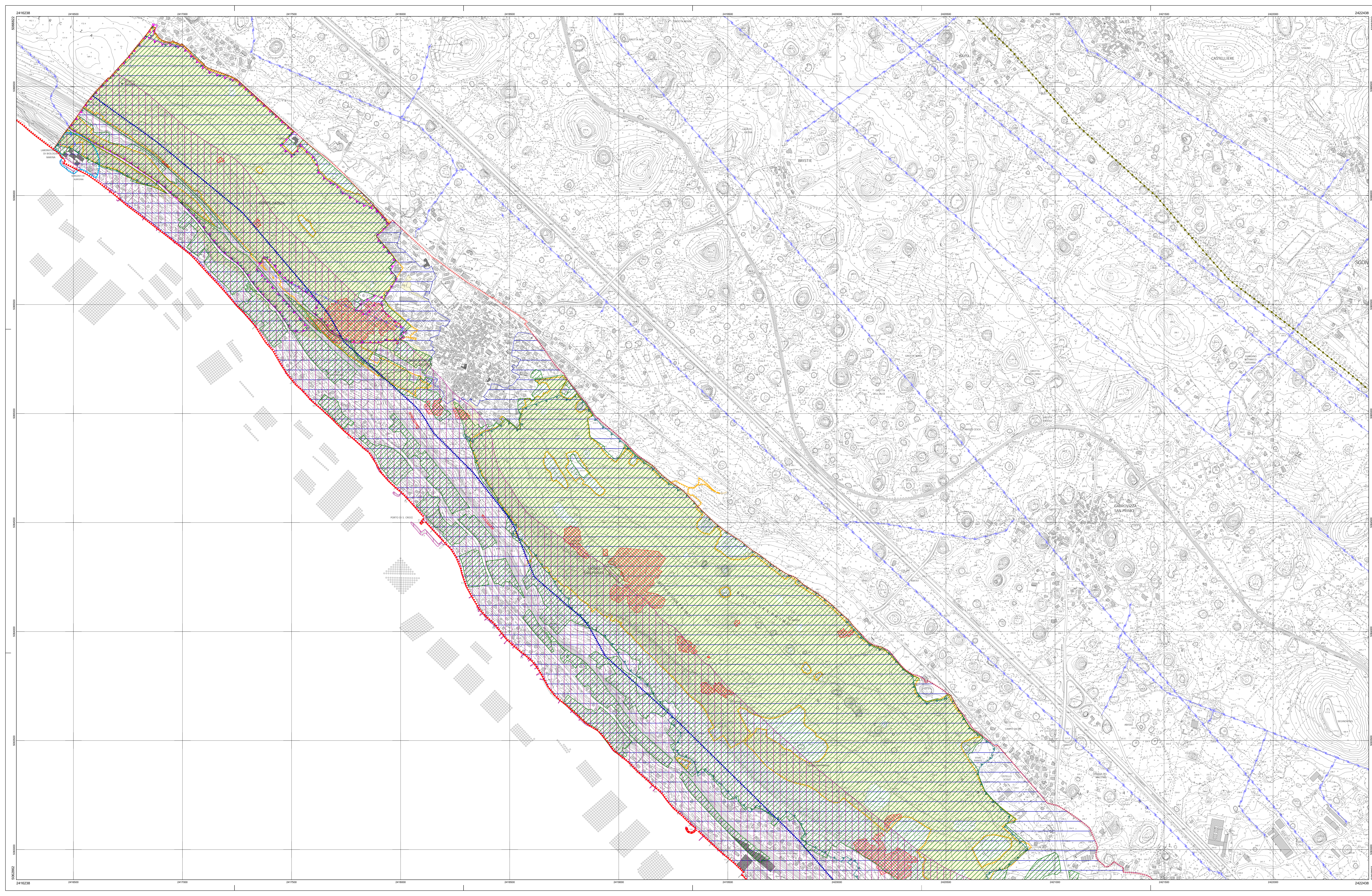

Trieste