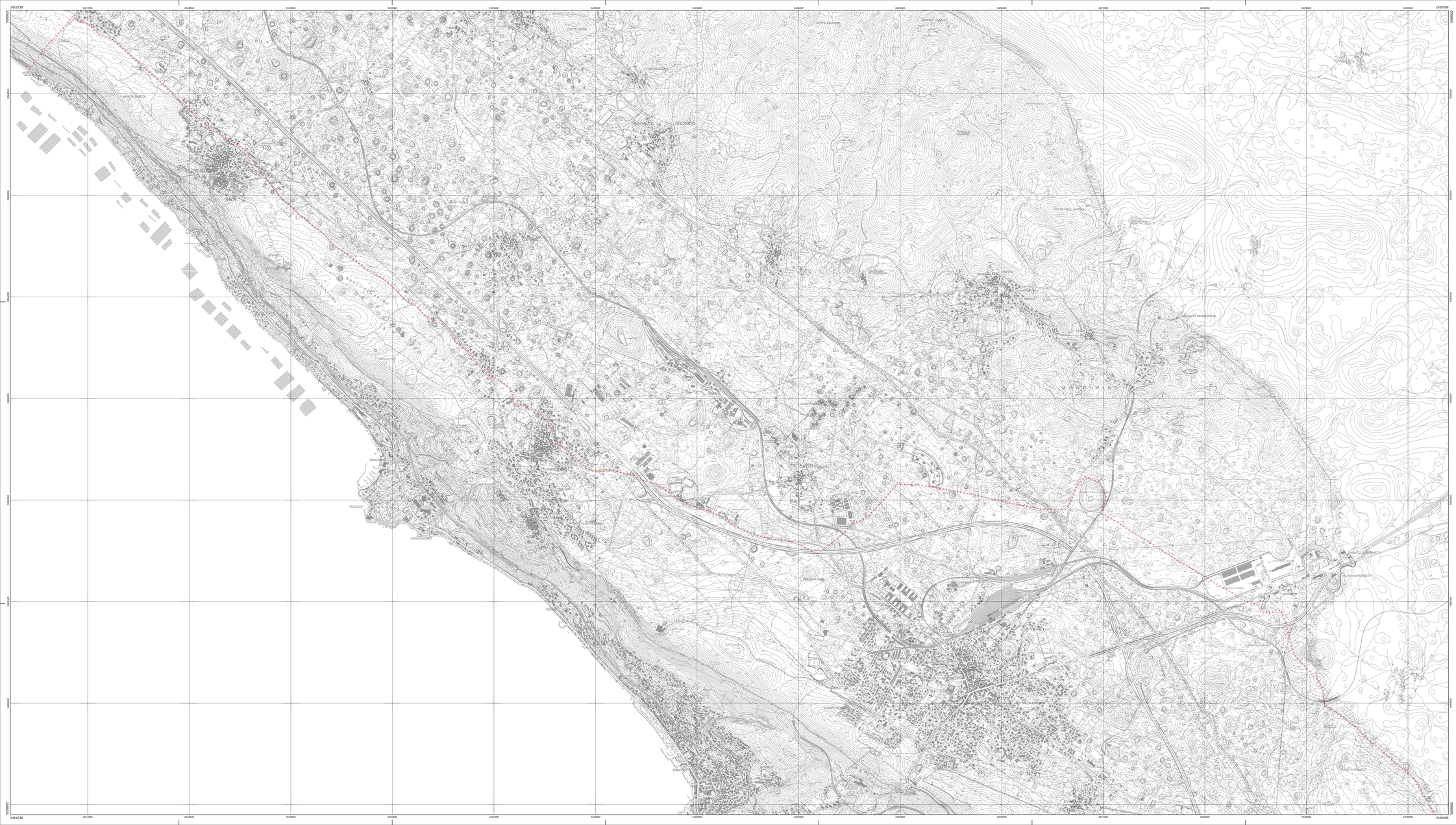

REGIONE AUTONOMA FRIULI-VENEZIA GIULIA

COMUNE DI TRIESTE

Area Città e Territorio

Servizio Pianificazione Urbana

PIANO REGOLATORE GENERALE COMUNALE

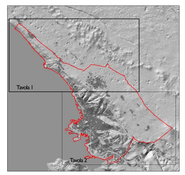

Area Città e Territorio
Direttore arch. Marina Cassin

Gruppo di progettazione
Progettazione e Coordinamento generale
Dirigente arch. Maria Genovese

Progettisti
arch. Paola Cigliotto
arch. Sabina Anna Lanoci
arch. Francesco Spano
arch. Roberto Bertossi
arch. Beatrice Micovilovich

Collaboratori
dott.ssa Rossella Divacco
arch. Elisa Gallini
dott. Michele Grison
arch. Manuela Parovel
dott. Roberto Prodan

Elaborazioni grafiche
geom. Paolo Germinini
geom. Andrea Conti
mo. Mauro Pennone
dott. Luca Sassich
dott. arch. Anna Tonni
p.i. Andrea Zacchigna

Stato di fatto del territorio

Dicembre 2015 | Scala 1:10000 | A1 TAVOLA 1

Trieste

CTRN edizione 2003 aggiornata alla data 30.04.2012 a cura del Comune su autorizzazione regionale

LEGENDA

Confine Comune

CTRN edizione 2003 aggiornata al 30.04.2012
a cura del Comune su Autorizzazione regionale