

Area Città, Territorio e Ambiente  
 Direttore arch. Ave Furlan

Servizio Pianificazione Territoriale,  
 Valorizzazione Porto Vecchio,  
 Mobilità e Traffico  
 Dirigente ing. Giulio Bernetti

Vincoli

Gennaio 2018

Scala 1:5000

A5

TAVOLA 7

CTRN edizione 2003 aggiornata alla data 30.04.2012 a cura del Comune su autorizzazione regionale

**LEGENDA**

+++++ Confine comunale

**Beni soggetti alla tutela - D.Lgs. 42/04 e s.m.i.**

- Beni culturali - Art. 10 commi 1 - 3 lett. a)-d) - 4 lett. f)-g)
- Immobili ed aree di notevole interesse pubblico - Art. 136
- Territori costieri compresi in una fascia della profondità di 300 metri dalla linea di battigia - Art. 142 comma 1 lett. a)
- Territori contermini ai laghi compresi in una fascia della profondità di 300 metri dalla linea di battigia - Art. 142 comma 1 lett. b)
- I fiumi, i torrenti, i corsi d'acqua e le relative sponde o piedi degli argini per una fascia di 150 metri ciascuna - Art. 142 c. 1 lett. c)
- Territori coperti da foreste e da boschi - Art. 142 comma 1 lett. g)
- Zone gravate da usi civici - Art. 142 comma 1 lett. h)
- Zone di interesse archeologico - Art. 142 comma 1 lett. m)

**Vincolo idrogeologico - R.D.L. 3267/23**

- Terreni sottoposti a vincolo per scopi idrogeologici

**Vincoli di natura ambientale**

- Rete Ecologica Europea "Natura 2000" - D.P.R. 357/97 e s.m.i.  
Zone di Protezione Speciale - ZPS - IT13141002
- Rete Ecologica Europea "Natura 2000" - D.P.R. 357/97 e s.m.i.  
Siti di Importanza Comunitaria - ZSC - IT13340006
- Rete Ecologica Europea "Natura 2000" - D.P.R. 357/97 e s.m.i.  
Siti di Importanza Comunitaria - SIC - IT13340007 - Riserva Marina di Miramare
- Piani di gestione forestale vigenti
- Cavità tutelate - D.G.R. 4046/96

**Rischi ambientali**

- Sito inquinato di interesse nazionale "Trieste" - D. M. 468/01 - D. M. 639/03
- Aree ex art. 242 del D.Lgs. 152/06 e s.m.i.
- Controllo dei pericoli di incidenti rilevanti - D.Lgs. 334/99 e s.m.i.,  
desunti da "PE" "Piano di Emergenza Esterno" art. 20
- Aree a rischio incidente rilevante con lesioni reversibili
- Aree a rischio incidente rilevante con lesioni irreversibili
- Aree a rischio incidente rilevante con inizio letalità
- Aree a rischio incidente rilevante con elevata letalità

**Vincoli particolari**

- Aree percorse dal fuoco - L. 353/00 e s.m.i.
- Fascia rispetto osservatori non professionali - L. R. 15/07
- Fascia rispetto osservatori professionali - L. R. 15/07
- Oleodotto
- Metanodotto
- Elettrodotto
- Aree PAIR - L. R. 16/02

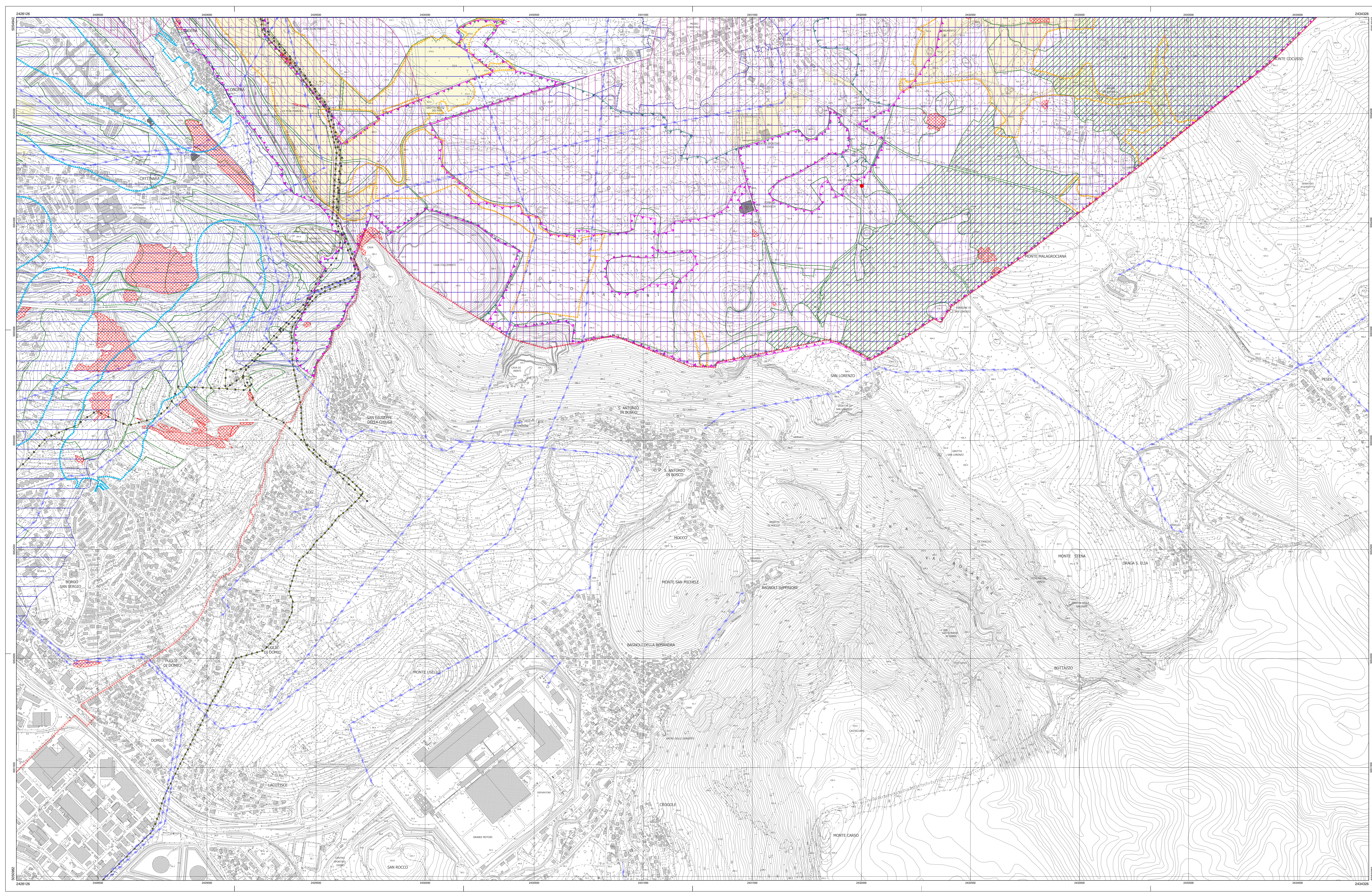

Trieste