



CONSORZIO DI BONIFICA PIANURA ISONTINA

ASSOCIAZIONE DEI CONSORZI DI BONIFICA DELLA REGIONE FRIULI VENEZIA GIULIA

INFRASTRUTTURAZIONE DEL COSTONE CARSIICO TRIESTINO
(1° LOTTO)

PROGETTO DEFINITIVO

6)

PIANO PARTICELLARE

**VARIANTE N. 2 AL
PIANO REGOLATORE GENERALE COMUNALE DEL
COMUNE DI TRIESTE**



Progettazione

UFFICIO TECNICO

dr. ing. Emiliano Biasutto

Consulenza

UFFICIO URBANISTICA E SICUREZZA

dr. Pietro Ferigo

C.C. CONTOVELLO
F.M. 9
scala 1:1000

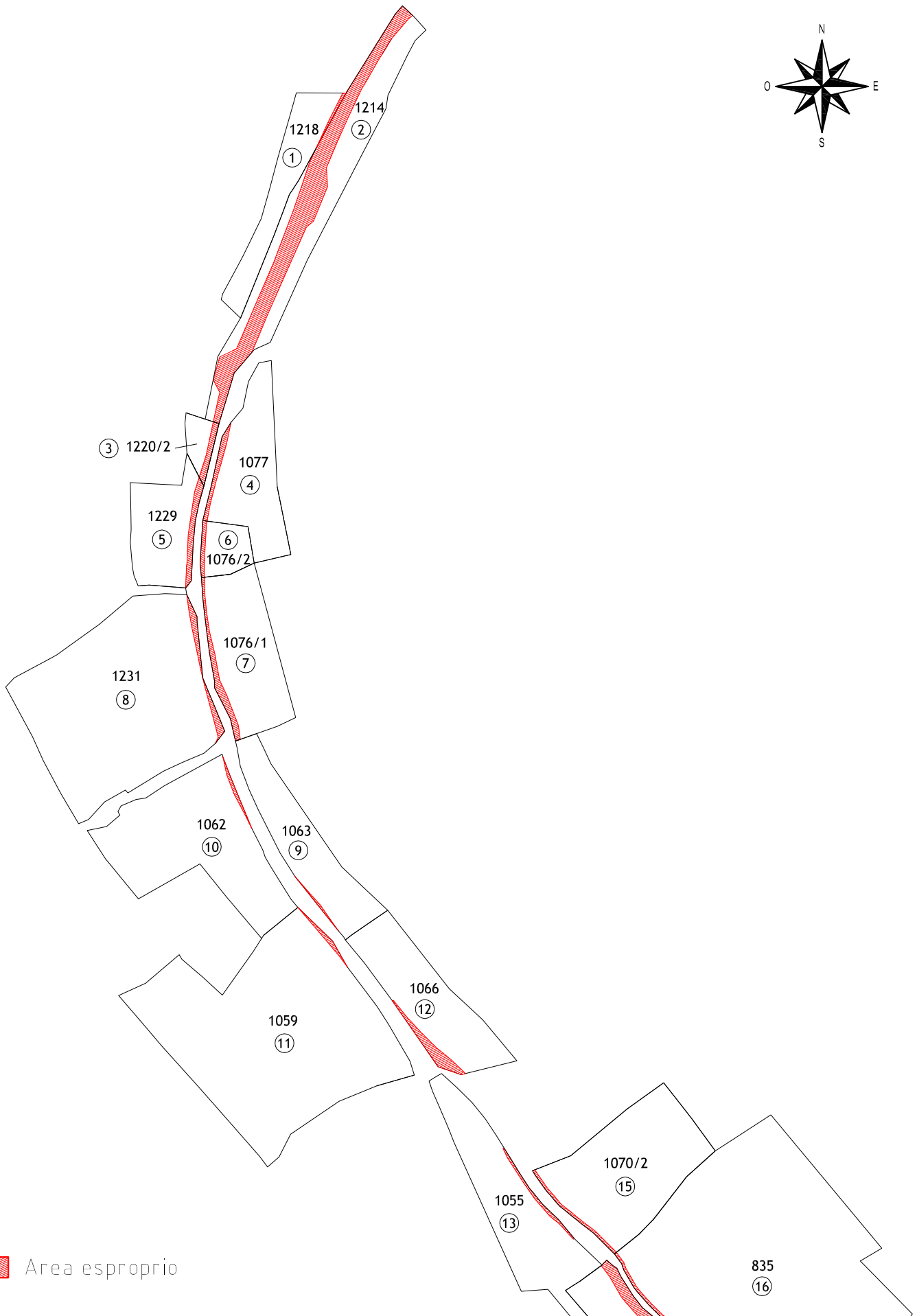
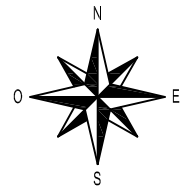

 Area esproprio

C.C. CONTOVELLO
F.M. 9
scala 1:1000

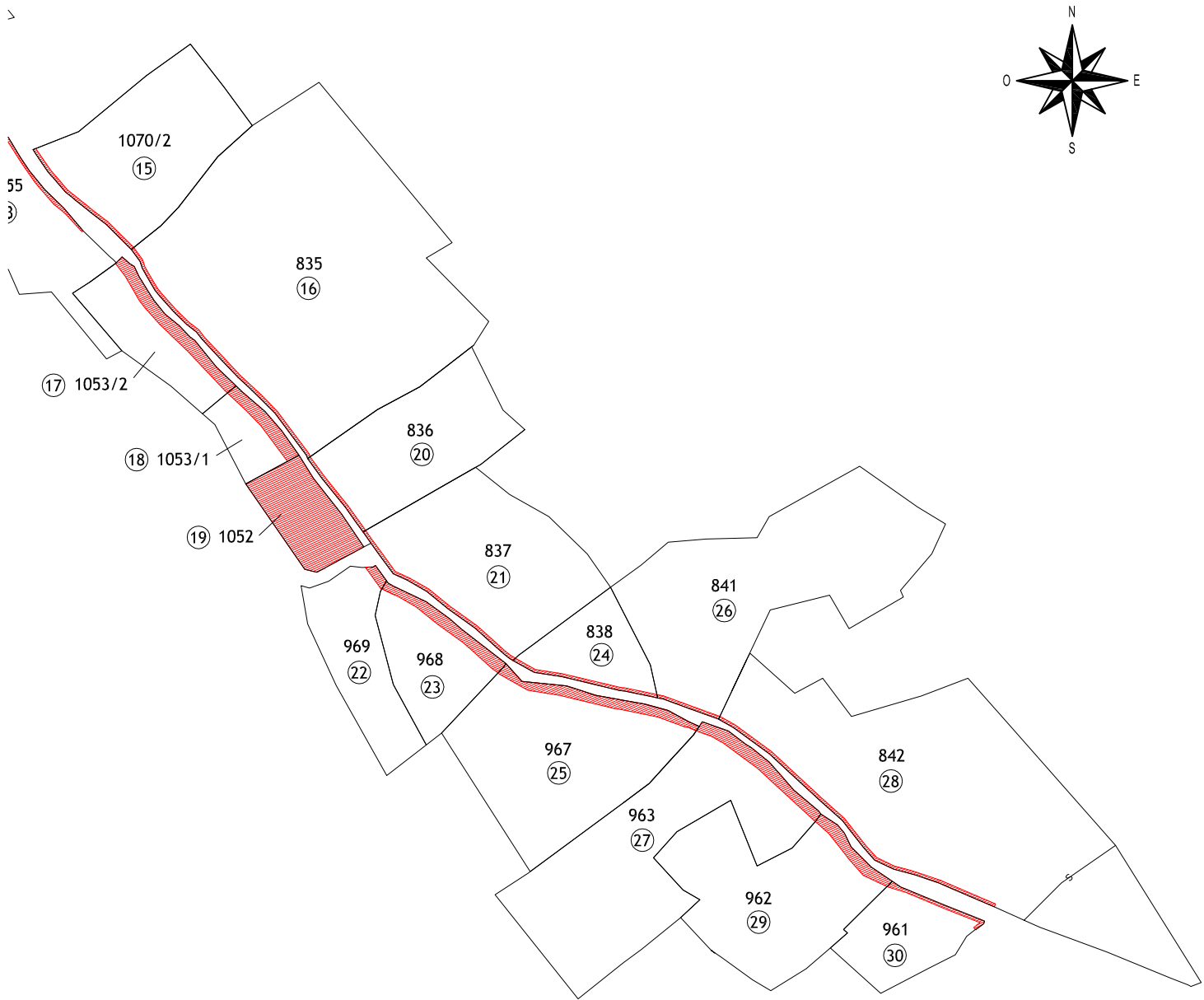
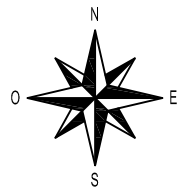

 Area esproprio

PIANO ESPROPRIO

C.A. TRIESTE C.C. CONTOVELLO - SEZIONE H

N. di ord.	INTESTATARIO CATASTALE	DATI CATASTALI					DATI TAVOLARI				Area da espropriare mq		
		p.c.n.	catasto terreni				libro fondiario						
			f.m.	qualità	clas.	superficie mq	Proprietà Tavolare			cat.t.		P.T.	c.t.
1	ROSSANA CONESTABO TRIESTE 31/10/1952 1/2 TANIA GIUSEPPINA CONESTABO AUSTRALIA 19/09/1964 1/2	1218	9	prati	4	230	Corrispondente			1218	2847	1	4
2	HUSSU MARIANNA MOGLIE DI FRANCESCO	1214	9	boschi	2	610	HUSSU MARIJANA			239-244-246	1986	1	258
3	SONZE MARTINO FU GIACOMO	1220/2	9	boschi	3	35	SIMONE SONZE PT. ANTONIO 1/3 ANDREA SONZE PT. ANTONIO 1/3 GIROLAMO SONZE PT. ANTONIO 1/3			250	1385	0	14
4	STARZ ALBINO TRIESTE 23/10/1933 1/1	1077	9	vigneti	4	320	Corrispondente			1077	2827	1	16
5	SONZE MARTINO FU GIACOMO (ONERI) ZUCCOLI GIOVANNI FU MATTEO (ONERI)	1229	9	seminativi	3	280	SIMONE SONZE PT. ANTONIO 1/3 ANDREA SONZE PT. ANTONIO 1/3 GIROLAMO SONZE PT. ANTONIO 1/3			250	1385	1	23
6	STARZ ALBINO TRIESTE 23/10/1933 1/1	1076/2	9	vigneti	5	80	Corrispondente			1076/2	3010	1	9
7	GHERLANZ MARTINO FU ANTONIO 1/1	1076/1	9	vigneti	5	440	GHERLANZ MARTIN 1/1			251	258	1	29
8	LIVIO RUSTIA TRIESTE SGONICO 26/11/1941 1/1	1231	9	vigneti	4	1.040	Corrispondente			1231	3592	1	23
9	CARLO STOCCA TRIESTE 21/08/1930 1/2 LUIGI STOCCA TRIESTE 01/01/1928 1/2	1063	9	vigneti	3	350	Corrispondente			1063	465	1	3
10	LORENZO GILENO TRIESTE 30/12/1979 1/2 RICCARDO GILENO TRIESTE 25/05/1991 1/2	1062	9	vigneti	4	640	LORENZO GILENO TRIESTE 30/12/1979 1/4 RICCARDO GILENO TRIESTE 25/05/1991 1/4 MARINA STOCCA FIUME (YUGOSLAVIA) 24/09/1955 1/2			1062	2866	1	6
11	GIOSEPPIA GULLI TRIESTE 28/11/1911 1/1	1059	9	vigneti	3	1.410	GIOSEPPIA (GIUSEPPINA) GULLI TRIESTE 28/11/1911 2/6 BASILIO REGGENTE TRIESTE 15/07/1935 1/6 VESNA REGGENTE TRIESTE 11/12/1946 1/6			1059	2033	1	7
12	GIOSEPPIA (GIUSEPPINA) GULLI TRIESTE 28/11/1911	1066	9	prati	4	420	GIOSEPPIA (GIUSEPPINA) GULLI TRIESTE 28/11/1911 2/6 BASILIO REGGENTE TRIESTE 15/07/1935 1/6 VESNA REGGENTE TRIESTE 11/12/1946 1/6			1066	2033	1	25
13	ANDREA PRASELJ TRIESTE 21/01/1953 1/1	1055	9	vigneti	2	550	Corrispondente			1055	3819	1	10
15	EGON STOKA TRIESTE 30/08/1959 1/2 MARKO STOKA TRIESTE 09/03/1964 1/2	1070/2	9	vigneti	3	580	Corrispondente			1070/2	2888	1	12
16	WALTER COSSUTTA SGONICO 15/07/1947 1/2 NADIA COSSUTTA TRIESTE 07/04/1957 1/2	835	9	vigneti	3	196	Corrispondente			835	1847	3	23
17	MARIO COCEANI TRIESTE 04/08/1917 1/1	1053/2	9	vigneti	3	232	Corrispondente			1053/2	2883	1	52
18	NADIA COSSUTTA TRIESTE 07/04/1957 1/4 WALTER COSSUTTA SGONICO 15/07/1947 1/4 MAJDA COSSUTTA TRIESTE 11/11/1959 1/4 LUIGI COSSUTTA TRIESTE 29/05/1962 1/4	1053/1	9	vigneti	3	108	Corrispondente			1053/1	1547	1	30
19	VANDA STARC TRIESTE 20/03/1926 1/1	1052	9	vigneti	3	190	Corrispondente			1052	3460	1	190
20	VANDA STARC TRIESTE 20/03/1926 1/1	836	9	vigneti	2	490	Corrispondente			836	3460	1	8
21	GUSTIN SABINA IN STOKA TRIESTE 23/08/1940 1/1	837	9	vigneti	2	660	Corrispondente			837	3407	1	17
22	DANEU MARIA TRIESTE 01/10/1931 1/1	969	9	prati	3	300	Corrispondente			969	95	1	6

23	MARIO RUSTIA SGONICO 07/09/1941 1/2 (SIATEL: RUSTJA) NATALIA STOCCA TRIESTE 13/11/1939 1/2 (SIATEL: STOKA)	968	9	vigneti	4	250	MARIO RUSTIA SGONICO 07/09/1941 (COMUNIONE) NATALIA STOCCA TRIESTE 13/11/1939 (COM.)	968	2920	1	38
24	IGOR STOKA TRIESTE 10/09/1955 1/1	838	9	vigneti	2	220	Corrispondente	838	3653	1	12
25	IGOR STOKA TRIESTE 10/09/1955 1/1	967	9	vigneti	3	670	Corrispondente	967	588	1	48
26	NATASA ZUBALIC TRIESTE 23/06/1976 1/1	841	9	vigneti	3	990	Corrispondente	841	3481	1	6
27	DRAGO STOKA TRIESTE 16/08/1937 1/1	963	9	vigneti	3	840	Corrispondente	963	541	1	44
28	ATTILIO ALBI TRIESTE 01/05/1937 1/1	842	9	vigneti	3	1.640	Corrispondente	842	3476	1	28
29	ANDREA STARZ 1/1	962	9	vigneti	3	600	DAVORIN SPAZZAL TRIESTE 26/12/1977 1/2 NEVA STARC SGONICO 16/08/1950 1/2	550	616	1	27
30	SAVINA BOSSI TRIESTE 15/06/1964 1/1	961	9	seminativi	3	230	Corrispondente	961	3682	1	10